

FUNDO MUNICIPAL DE EDUCAÇÃO

- CENTRO

CNPJ: 30.731.257/0001-84 - CEP: - - SANTALUZ - BA

ORDEM DE PAGAMENTO

PROCESSO ADM: 215-2022

EMPENHO: 187 / 2023

Data Empenho: 24/01/2023

TIPO DO EMPENHO: Ordinário/Normal

FORNECEDOR

Nome: **4260 - ARCO CONSTRUCOES E EMPREENDIMENTOS EIRELI** Tipo Pessoa: Jurídica
Endereço: R ALTO DA CHACRINHA, 25 Complemento: CASA
Bairro: CONTORNO Cidade: Estado:
CNPJ: 19.650.110/0001-27 Inscrição Estadual: CPF: RG:
Conta Corrente: 39975113-4 Agência: 0001 Banco: 260 - NU PAGAMENTOS S.A.

DOTAÇÃO ORÇAMENTÁRIA

Reduzido: **1001.4451.19 - ORÇAMENTÁRIO E SUPLEMENTAR**
Unidade: 701 - SECRETARIA MUNICIPAL DE EDUCAÇÃO
Função: 12 - Educação
Sub-Função: 365 - Educação Infantil
Programa: 004 - EDUCAÇUZ
Ação: 1.001 - Investimentos em Equipamentos da Educação Infantil
Elemento: 4.4.90.51.00 - Obras e Instalações
Fonte: 1540 - Transferências do FUNDEB - Impostos e Transferências de Impostos
Sub-Elemento: 4.4.90.51.01 - OBRAS E INSTALACOES (MAO DE OBRA)

Modalidade:	Regime Diferenciado de Contratação Pública - RE	Nº Lic.:	008-2022RDC	Saldo Anterior	Valor do Empenho	Saldo Atual
Convênio:		Contrato:		227.000,00	226.957,54	42,46
Patrimônio:						

HISTÓRICO
REFERENTE A EXECUÇÃO DE OBRA NA CONSTRUÇÃO DA CRECHE DE VARZEA DA PEDRA, ATENDENDO A SECRETARIA DE EDUCAÇÃO DO MUNICÍPIO DE SANTALUZ/BA. CONTRATO 255-2020, LICITAÇÃO 008-2022RDC. OBRA 047/2022. MEDIÇÃO Nº 02. PERÍODO 01/01/2023 A 23/01/2023. NF 20233.

Data do Empenho: 24/01/2023 Data da Liquidação: 24/01/2023 Data do Pagamento: 24/01/2023

Duzentos e vinte e seis mil e novecentos e cinquenta e sete reais e cinquenta e quatro centavos ## Valor Bruto **226.957,54**

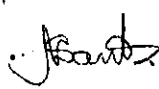
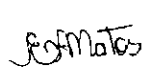
Paga-se ao favorecido o valor de R\$ 226.957,54 (Duzentos e vinte e seis mil e novecentos e cinquenta e sete reais e cinquenta e quatro centavos), proveniente desta nota. Em, 24/01/2023  NILZENE PEREIRA DOS SANTOS Secretária de Educação Matrícula: 0598	O processo foi pago conforme a autorização. Em, 24/01/2023  ELISANGELA ARAUJO DE MATOS Tesoureiro Matrícula: 6424
---	--

IDENTIFICAÇÃO BANCÁRIA					
Nº Conta	Descrição Conta	Nº Agência	Banco	Nº Doc.	Valor
36212-3	36.212-3 FUNDEB FME	1130-4	001 - BANCO DO BRASIL S.A.	02CEEA	205.169,81

RECIBO Nº PROCESSO PAGTO: 76 / 2023

Recebemos da(o) FUNDO MUNICIPAL DE EDUCAÇÃO a importância supra de R\$ 226.957,54 (Duzentos e vinte e seis mil e novecentos e cinquenta e sete reais e cinquenta e quatro centavos), conforme especificação constante nesta ordem de pagamento de nº 76, pela qual damos total quitação.

Pagamento efetuado através de TED.

FUNDO MUNICIPAL DE EDUCAÇÃO

- CENTRO

CNPJ: 30.731.257/0001-84 - CEP: . . - SANTALUZ - BA

NOTA DE LIQUIDAÇÃO

PROCESSO ADM: 215-2022

EMPENHO: 187 / 2023

Data do Empenho: 24/01/2023

TIPO DO EMPENHO: Ordinário/Normal

FORNECEDOR

Nome: 4260 - ARCO CONSTRUCOES E EMPREENDIMENTOS EIRELI
Endereço: R ALTO DA CHACRINHA, 25
Bairro: CONTORNO
CNPJ: 19.650.110/0001-27 Insc. Estadual:
Conta Corrente: 39975113-4 Agência: 0001
Cidade: Estado:
CPF: RG:
Tipo Pessoa: Jurídica
Complemento: CASA
Banco: 260 - NU PAGAMENTOS S.A.

DOTAÇÃO ORÇAMENTÁRIA

Reduzido: 1001.4451.19 - ORÇAMENTÁRIO E SUPLEMENTAR
Unidade: 701 - SECRETARIA MUNICIPAL DE EDUCAÇÃO
Função: 12 - Educação
Sub-Função: 365 - Educação Infantil
Programa: 004 - EDUCALUZ
Ação: 1.001 - Investimentos em Equipamentos da Educação Infantil
Elemento: 4.4.90.51.00 - Obras e Instalações
Fonte: 1540 - Transferências do FUNDEB - Impostos e Transferências de Impostos
Sub-Elemento: 4.4.90.51.01 - OBRAS E INSTALACOES (MAO DE OBRA)

Modalidade: Regime Diferenciado de Contratação Pública - RC	Nº Lic.: 008-2022RDC	Saldo Anterior	Valor do Empenho	Saldo Atual
Convênio:	Contrato:	227.000,00	226.957,54	42,46
Patrimônio:				

HISTÓRICO

REFERENTE A EXECUÇÃO DE OBRA NA CONSTRUÇÃO DA CRECHE DE VARZEA DA PEDRA, ATENDENDO A SECRETARIA DE EDUCAÇÃO DO MUNICÍPIO DE SANTALUZ/BA. CONTRATO 255-2020, LICITAÇÃO 008-2022RDC. OBRA 047/2022. MEDIÇÃO Nº 02. PERÍODO 01/01/2023 A 23/01/2023. NF 20233.

Data do Empenho: 24/01/2023

Data do Liquidação: 24/01/2023

RETENÇÕES

Código	Descrição	Valor
2.1.8.8.1.01.08.00.02.071	ISS - FME FONTE 19	6.808,73
2.1.8.8.3.01.02.00.00.033	INSS - FME FONTE 19	14.979,20

Duzentos e cinco mil e cento e sessenta e nove reais e sessenta e um centavos

Valor Retido 21.787,93
Valor Líquido 205.169,61

DOCUMENTOS COMPROBATÓRIOS

NOTA FISCAL	Data Emissão	Número	Série	Sub-Série	Data Validade	Valor R\$
	23/01/2023	20233	U			226.957,54

DESDOBRAMENTOS (PCASP)

Código	Descrição	Valor R\$
123210601	LIQUIDAÇÃO OBRAS EM ANDAMENTO	226.957,54

Declaro que os materiais foram recebidos e/ou serviços prestados em 24/01/2023.

NILZENE PEREIRA DOS SANTOS
Secretária de Educação
Matrícula: 0598

Declaro que a despesa relativa a nota de empenho supra está liquidada em 24/01/2023, podendo efetuar o pagamento.

NAIARA DA CUNHA CARMO
Diretor Contábil
Matrícula: 6408

31/01/2023



PREFEITURA MUNICIPAL DE QUEIMADAS

SECRETARIA MUNICIPAL DA FAZENDA
NOTA FISCAL DE SERVIÇOS ELETRÔNICA - NFS-e

Número da Nota:
20233
Data da Competência
Janeiro/2023
Data e Hora da Emissão:
23/01/2023 11:47:00
Código Verificação:
430369CBC

PRESTADOR DE SERVIÇOS

CPF/CNPJ: 19.650.110/0001-27
Inscrição Municipal: 154100189
Telefone: 753644155...
Inscrição Estadual:
Nome/Razão Social: ARCO CONSTRUÇÕES E EMPREENDIMENTOS EIRELI
Nome Fantasia:
Endereço: RUA ALTO DA CHACRINHA N° 25 BAIRRO CENTRO CIDADE: QUEIMADAS - BA
E-mail: ARCOCONSTRUCOESEMPREENDIMENTOS@GMAIL.COM



TOMADOR DE SERVIÇOS

CPF/CNPJ: 13807870000119
Inscrição Municipal:
Telefone: Inscrição Estadual:
Nome/Razão Social: PREFEITURA MUNICIPAL DE SANTA LUZ
Endereço: AV GETULIO VARGAS N° SN BAIRRO: CENTRO CIDADE: SANTALUZ - BA CEP: 48880000
E-mail: secretariaincansas2021@outlook.com

DISCRIMINAÇÃO DOS SERVIÇOS

CONTRATAÇÃO DE EMPRESA DE ENGENHARIA CIVIL PARA EXECUÇÃO DE OBRA NA CONSTRUÇÃO DA CRECHE DE VANZEA DA PEDRA NO MUNICÍPIO DE SANTALUZ-BA. CONTRATO N° 255/2022 SENDO 40 % SERVIÇOS (R\$ 90.783,02) E 60 % MATERIAIS (R\$ 136.174,52)

DECLARO PARA OS DEVIDOS FINS QUE:
 O(s) Serviço(s) foi(ram) prestado(s)
 O(s) Material(is) foi(ram) recebido(s)
 A(s) Obra(s) foi(ram) efetuada(s)
Em 21/01/2023 Tony Felix Andrade Assinatura

Tony Felix Andrade
Engenheiro Civil
CREA-BA: 052.039.677.8

VALOR TOTAL DA NOTA: R\$ 226.957,54

CNAE - 4120-4/00 - CONSTRUÇÃO DE EDIFÍCIOS
Item da Lista de Serviços - 7.02 - EXECUÇÃO, POR ADMINISTRAÇÃO, EMPREITADA OU SUBEMPREITADA, DE OBRAS DE CONSTRUÇÃO CIVIL, HIDRÁULICA OU ELÉTRICA E DE OUTRAS OBRAS SEMELHANTES, INCLUSIVE SONDAGEM, PERFURAÇÃO DE POÇOS, ESCAVAÇÃO, DRENAG



VALOR SERVIÇOS R\$ 226.957,54	VALOR DEDUÇÃO: R\$ 136.174,52	DESC. INCOND: BASE DE R\$ 0,00	CÁLCULO: R\$ 90.783,02	ALÍQUOTA: 5%	VALOR ISS: R\$ 0,00	VALOR ISS RETIDO: R\$ 4.539,15	DESC. COND: R\$ 0,00
VALOR PIS: R\$ 0,00	VALOR COFINS: R\$ 0,00	VALOR IR: R\$ 0,00	VALOR INSS: R\$ 14.979,20	VALOR CSLL: R\$ 0,00	OUTRAS RETENÇÕES: R\$ 0,00	VALOR LÍQUIDO: R\$ 207.439,19	

DADOS COMPLEMENTARES

OUTRAS INFORMAÇÕES / CRÍTICAS

EXIGIBILIDADE ISS Exigível	REGIME TRIBUTAÇÃO EIRELI	SIMPLES NACIONAL Não	LOCAL PRESTAÇÃO SERVIÇO SANTALUZ - BA	LOCAL INCIDÊNCIA SANTALUZ - BA	ISS Retido Sim
Observação: - ISS RETIDO PELO TOMADOR DE SERVIÇOS CNPJ: 13.807.870/0001-19					



PREFEITURA MUNICIPAL DE QUEIMADAS

PRAÇA EVERALDO PROCÓPIO DE OLIVEIRA
QUEIMADAS
BA

CERTIDÃO NEGATIVA DE DÉBITOS

Nº. 927/2022

Passada de acordo com o pedido, do (a) Sr.(ª).

Nome ARCO CONSTRUCOES E EMPREENDIMIENTOS EIRELI		CPF/C.N.P.J 19.650.110/0001-27	C.G.A da Empresa 154100189
Endereço: RUA ALTO DA CHACRINHA 25			
Bairro: CENTRO	CEP: 48860000	Município: QUEIMADAS	UF: BA

CERTIFICO que, verificando em nossos registros, não constam débitos para a empresa supra citado, que impeçam a expedição desta certidão até a presente data em nome do contribuinte acima identificado, ressalvando o direito da Fazenda Pública Municipal de cobrar, em qualquer tempo, os débitos que venham a ser apurados pela autoridade administrativa.

Observação: Esta certidão tem validade de 180 dias.

A aceitação desta certidão está condicionada à verificação de sua autenticidade na Internet, nos endereços <http://www.queimadas.ba.gov.br/>.

Conforme código de controle informado abaixo.

Certidão emitida via internet em:
23/09/2022

Código de Controle da Certidão:

25331.927.20220923.S302.539

Certidão Válida até 22/03/2023



**CAIXA**

CAIXA ECONÔMICA FEDERAL

**Certificado de Regularidade
do FGTS - CRF**

Inscrição: 19.650.110/0001-27
Razão Social: ARCO CONSTRUÇÕES E EMPREENDIMENTOS EIREL
Endereço: RUA ALTO DA CHACRINHA 25 CASA / CONTORNO / QUEIMADAS / BA / 48860-000

A Caixa Econômica Federal, no uso da atribuição que lhe confere o Art. 7, da Lei 8.036, de 11 de maio de 1990, certifica que, nesta data, a empresa acima identificada encontra-se em situação regular perante o Fundo de Garantia do Tempo de Serviço - FGTS.

O presente Certificado não servirá de prova contra cobrança de quaisquer débitos referentes a contribuições e/ou encargos devidos, decorrentes das obrigações com o FGTS.

Validade: 01/01/2023 a 30/01/2023

Certificação Número: 2023010101532360106913

Informação obtida em 09/01/2023 13:54:59

A utilização deste Certificado para os fins previstos em Lei esta condicionada a verificação de autenticidade no site da Caixa:
www.caixa.gov.br



CERTIDÃO NEGATIVA DE DÉBITOS TRABALHISTAS

Nome: ARCO CONSTRUCOES E EMPREENDIMENTOS LTDA (MATRIZ E FILIAIS)
CNPJ: 19.650.110/0001-27
Certidão nº: 46853939/2022
Expedição: 28/12/2022, às 07:43:55
Validade: 26/06/2023 - 180 (cento e oitenta) dias, contados da data de sua expedição.

Certifica-se que **ARCO CONSTRUCOES E EMPREENDIMENTOS LTDA (MATRIZ E FILIAIS)**, inscrito(a) no CNPJ sob o nº **19.650.110/0001-27**, **NÃO CONSTA** como inadimplente no Banco Nacional de Devedores Trabalhistas. Certidão emitida com base nos arts. 642-A e 883-A da Consolidação das Leis do Trabalho, acrescentados pelas Leis ns.º 12.440/2011 e 13.467/2017, e no Ato 01/2022 da CGJT, de 21 de janeiro de 2022. Os dados constantes desta Certidão são de responsabilidade dos Tribunais do Trabalho.

No caso de pessoa jurídica, a Certidão atesta a empresa em relação a todos os seus estabelecimentos, agências ou filiais.

A aceitação desta certidão condiciona-se à verificação de sua autenticidade no portal do Tribunal Superior do Trabalho na Internet (<http://www.tst.jus.br>).

Certidão emitida gratuitamente.

INFORMAÇÃO IMPORTANTE

Do Banco Nacional de Devedores Trabalhistas constam os dados necessários à identificação das pessoas naturais e jurídicas inadimplentes perante a Justiça do Trabalho quanto às obrigações estabelecidas em sentença condenatória transitada em julgado ou em acordos judiciais trabalhistas, inclusive no concernente aos recolhimentos previdenciários, a honorários, a custas, a emolumentos ou a recolhimentos determinados em lei; ou decorrentes de execução de acordos firmados perante o Ministério Público do Trabalho, Comissão de Conciliação Prévia ou demais títulos que, por disposição legal, contiver força executiva.



MINISTÉRIO DA FAZENDA
Secretaria da Receita Federal do Brasil
Procuradoria-Geral da Fazenda Nacional

**CERTIDÃO POSITIVA COM EFEITOS DE NEGATIVA DE DÉBITOS RELATIVOS AOS TRIBUTOS
FEDERAIS E À DÍVIDA ATIVA DA UNIÃO**

Nome: ARCO CONSTRUCOES E EMPREENDIMENTOS EIRELI
CNPJ: 19.650.110/0001-27

Ressalvado o direito de a Fazenda Nacional cobrar e inscrever quaisquer dívidas de responsabilidade do sujeito passivo acima identificado que vierem a ser apuradas, é certificado que:

1. constam débitos administrados pela Secretaria da Receita Federal do Brasil (RFB) com exigibilidade suspensa nos termos do art. 151 da Lei nº 5.172, de 25 de outubro de 1966 - Código Tributário Nacional (CTN), ou objeto de decisão judicial que determina sua desconsideração para fins de certificação da regularidade fiscal, ou ainda não vencidos; e
2. constam nos sistemas da Procuradoria-Geral da Fazenda Nacional (PGFN) débitos inscritos em Dívida Ativa da União (DAU) com exigibilidade suspensa nos termos do art. 151 do CTN, ou garantidos mediante bens ou direitos, ou com embargos da Fazenda Pública em processos de execução fiscal, ou objeto de decisão judicial que determina sua desconsideração para fins de certificação da regularidade fiscal.

Conforme disposto nos arts. 205 e 206 do CTN, este documento tem os mesmos efeitos da certidão negativa.

Esta certidão é válida para o estabelecimento matriz e suas filiais e, no caso de ente federativo, para todos os órgãos e fundos públicos da administração direta a ele vinculados. Refere-se à situação do sujeito passivo no âmbito da RFB e da PGFN e abrange inclusive as contribuições sociais previstas nas alíneas 'a' a 'd' do parágrafo único do art. 11 da Lei nº 8.212, de 24 de julho de 1991.

A aceitação desta certidão está condicionada à verificação de sua autenticidade na Internet, nos endereços <<http://rfb.gov.br>> ou <<http://www.pgfn.gov.br>>.

Certidão emitida gratuitamente com base na Portaria Conjunta RFB/PGFN nº 1.751, de 2/10/2014.

Emitida às 09:22:17 do dia 28/09/2022 <hora e data de Brasília>.

Válida até 27/03/2023.

Código de controle da certidão: **166D.F66C.3E19.1461**

Qualquer rasura ou emenda invalidará este documento.



Certidão Negativa de Débitos Tributários

(Emitida para os efeitos dos arts. 113 e 114 da Lei 3.956 de 11 de dezembro de 1981 - Código Tributário do Estado da Bahia)

Certidão Nº: 20227249461

RAZÃO SOCIAL	
ARCO CONSTRUCOES E EMPREENDIMENTOS LTDA	
INSCRIÇÃO ESTADUAL	CNPJ
114.761.127 - BAIXADO	19.650.110/0001-27

Fica certificado que não constam, até a presente data, pendências de responsabilidade da pessoa física ou jurídica acima identificada, relativas aos tributos administrados por esta Secretaria.

Esta certidão engloba todos os seus estabelecimentos quanto à inexistência de débitos, inclusive os inscritos na Dívida Ativa, de competência da Procuradoria Geral do Estado, ressalvado o direito da Fazenda Pública do Estado da Bahia cobrar quaisquer débitos que vierem a ser apurados posteriormente.

Emitida em 28/12/2022, conforme Portaria nº 918/99, sendo válida por 60 dias, contados a partir da data de sua emissão.

A AUTENTICIDADE DESTES DOCUMENTOS PODE SER COMPROVADA NAS INSPETORIAS FAZENDÁRIAS OU VIA INTERNET, NO ENDEREÇO <http://www.sefaz.ba.gov.br>

Válida com a apresentação conjunta do cartão original de inscrição no CPF ou no CNPJ da Secretaria da Receita Federal do Ministério da Fazenda.

ARCO CONSTRUÇÕES E EMPREENDIMENTOS EIRELI
 End: R ALTO DA CHACRINHÁ, 25, Contorno, Quelmadure/BA, CEP 48860-000
 19.650.110/0001-27

CONTRATO: 258/2022
 P. ADM: 215/2022
 N DA OBRA: 047/2022



PROCESSO LICITATÓRIO Nº 008/2022
 MODALIDADE - RDC - REGIME DIFERENCIADO DE CONTRATAÇÃO
 TIPO - MENOR PREÇO GLOBAL
 OBJETO - Contratação de empresa de engenharia para execução de obra na Construção da Creche de Varzea da Pedra, no Município de Santaluz -Ba

B.D.I.
 23,54%

PERÍODO: 01/01/2023 A 31/01/2023

PLANILHA DE MEDIÇÃO

Item	Descrição	Unid	Quant.	Valor Unit.com		Total	MEDIÇÃO		ACUMULADO		SALDO		%
				R\$	R\$		Quant.	Valor Total	Quant.	Valor Total	Quant.	Valor Total	
SEBVIÇOS PRELIMINARES													
1.1	Placa de obra em chapa aço galvanizado, instalada - Rev.02, 01/2022	m²	6,00	R\$ 416,49	R\$ 2.498,94		R\$	6,00	R\$ 2.498,94	0,00	R\$	0,00	100%
1.2	TAPUME DE CHAPA DE MADEIRA COMPENSADA, E=8MM, COM PINTURA A CAL E REAPROVEITAMENTO DE 2X	m²	320,00	R\$ 86,42	R\$ 27.654,40		R\$	320,00	R\$ 27.654,40	0,00	R\$	0,00	100%
1.3	INSTALAÇÕES PROVISÓRIAS DE LUZ, FORÇA, TELEFONE E LÓGICA	UN	1,00	R\$ 1.398,76	R\$ 1.398,76		R\$	1,00	R\$ 1.398,76	0,00	R\$	0,00	100%
1.4	INSTALAÇÕES PROVISÓRIAS DE ESGOTO	UN	1,00	R\$ 1.096,31	R\$ 1.096,31		R\$	1,00	R\$ 1.096,31	0,00	R\$	0,00	100%
1.5	LIGAÇÃO PROVISÓRIA DE ESGOTO	UN	1,00	R\$ 809,66	R\$ 809,66		R\$	0,00	R\$	1,00	R\$ 809,66	0,00	0%
1.6	EXECUÇÃO DE SANITÁRIO EVESTIÁRIO EM CANTINEIRO DE OBRA EM CHAPA DE MADEIRA COMPENSADA, NÃO INCLUSO MOBILIÁRIO. AF. 02/2016	m²	2,52	R\$ 1.149,04	R\$ 2.895,58		R\$	0,00	R\$	2,52	R\$ 2.895,58	0,00	0%
1.7	EXECUÇÃO DE ESCRITÓRIO EM CANTINEIRO DE OBRA EM CHAPA DE MADEIRA COMPENSADA, NÃO INCLUSO MOBILIÁRIO E EQUIPAMENTOS. AF. 02/2016	m²	20,00	R\$ 1.312,27	R\$ 26.245,40		R\$	20,00	R\$ 26.245,40	0,00	R\$	0,00	100%
1.9	LOCAÇÃO DA OBRA - EXECUÇÃO DE GABARITO	m²	891,68	R\$ 6,90	R\$ 6.053,42		R\$	891,68	R\$ 6.053,42	0,00	R\$	0,00	100%
1.10	DESMASTAMENTO E LIMPEZA MECANIZADA DE TERRENO COM REMOÇÃO DE CAMADA VEGETAL, UTILIZANDO TRATOR DE ESTERIAS	m²	1575,00	R\$ 0,23	R\$ 362,25		R\$	0,00	R\$	1575,00	R\$ 362,25	0,00	0%
2 MOVIMENTO DE TERRA PARA FUNDAÇÕES													
2.1 EDIFICAÇÃO													
2.1.1	ATERRO MANUAL DE VALAS COM SOLO ARGIL-O-ARENOSO E COMPACTAÇÃO MECANIZADA. AF. 05/2016	m³	713,77	R\$ 105,08	R\$ 75.002,95	405,00	R\$ 42.557,40	563,44	R\$ 59.256,28	150,33	R\$ 15.796,68	150,33	79%
2.1.2	ESCVAÇÃO MANUAL DE VALA COM PROFUNDIDADE MENOR OU IGUAL A 1,30 M. AF. 02/2021	m³	174,70	R\$ 89,52	R\$ 15.639,14		R\$	174,70	R\$ 15.639,14	0,00	R\$	0,00	100%
2.1.3	PREPARO DE FUNDO DE VALA COM LARGURA MENOR QUE 1,5 M. EM LOCAL COM NÍVEL ALTO DE INTERFERÊNCIA. AF. 06/2016	m²	93,47	R\$ 8,12	R\$ 758,98		R\$	93,47	R\$ 758,98	0,00	R\$	0,00	100%
2.1.4	REATERRO MANUAL DE VALAS COM COMPACTAÇÃO MECANIZADA. AF. 04/2016	m³	129,38	R\$ 41,63	R\$ 5.386,09		R\$	129,38	R\$ 5.386,09	0,00	R\$	0,00	100%
2.2 MURETA E ARRIO GÁS													
2.2.1	ESCVAÇÃO MANUAL DE VALA COM PROFUNDIDADE MENOR OU IGUAL A 1,30 M. AF. 02/2021	m³	15,68	R\$ 89,32	R\$ 1.403,67		R\$	0,00	R\$	15,68	R\$ 1.403,67	0,00	0%
2.2.2	PREPARO DE FUNDO DE VALA COM LARGURA MENOR QUE 1,5 M. EM LOCAL COM NÍVEL ALTO DE INTERFERÊNCIA. AF. 06/2016	m²	13,87	R\$ 8,12	R\$ 112,62		R\$	0,00	R\$	13,87	R\$ 112,62	0,00	0%
2.2.3	REATERRO MANUAL DE VALAS COM COMPACTAÇÃO MECANIZADA. AF. 04/2016	m³	11,42	R\$ 41,63	R\$ 475,41		R\$	0,00	R\$	11,42	R\$ 475,41	0,00	0%
2.3 CASTELO D'ÁGUA													
2.3.1	ESCVAÇÃO MANUAL DE VALA COM PROFUNDIDADE MENOR OU IGUAL A 1,30 M. AF. 02/2021	m³	3,65	R\$ 89,52	R\$ 326,75		R\$	0,00	R\$	3,65	R\$ 326,75	0,00	0%
2.3.2	PREPARO DE FUNDO DE VALA COM LARGURA MENOR QUE 1,5 M. EM LOCAL COM NÍVEL ALTO DE INTERFERÊNCIA. AF. 06/2016	m²	4,84	R\$ 8,12	R\$ 39,30		R\$	0,00	R\$	4,84	R\$ 39,30	0,00	0%
2.3.3	REATERRO MANUAL DE VALAS COM COMPACTAÇÃO MECANIZADA. AF. 04/2016	m³	1,23	R\$ 41,63	R\$ 51,20		R\$	0,00	R\$	1,23	R\$ 51,20	0,00	0%
3 FUNDAÇÕES													
3.1	CONCRETO ARMADO PARA FUNDAÇÕES - SAPARAS					174,70							

3.1.2	LASTRO DE CONCRETO MAGRO NÃO ESTRUTURAL, ESPESSURA 5CM - FUNDO DE VALA	m²	46,65	R\$ 34,18	R\$ 1.594,68	44,50	R\$ 1.521,18	44,50	R\$ 1.521,18	2,15	R\$ 73,50	95%
3.1.3	FORMA DE MADEIRA EM TABUAS PARA FUNDACOES COM REAPOVEITAMENTO	m³	131,71	R\$ 168,14	R\$ 22.145,66	125,00	R\$ 21.017,44	25,00	R\$ 21.017,44	6,71	R\$ 1.128,22	95%
3.1.4	ARMACAO DE AÇO CA-50 6,3MM, INCLUSIVE FORNECIMENTO, CORTE, DOBRA E COLOCACAO	KG	317,20	R\$ 19,21	R\$ 6.092,94	300,00	R\$ 5.762,55	300,00	R\$ 5.762,55	17,20	R\$ 330,39	95%
3.1.5	ARMACAO DE AÇO CA-50 8,0MM, INCLUSIVE FORNECIMENTO, CORTE, DOBRA E COLOCACAO	KG	41,25	R\$ 18,03	R\$ 743,85	39,00	R\$ 703,28	39,00	R\$ 703,28	2,25	R\$ 40,57	95%
3.1.6	ARMACAO DE AÇO CA-50 10,0MM, INCLUSIVE FORNECIMENTO, CORTE, DOBRA E COLOCACAO	KG	366,94	R\$ 16,11	R\$ 5.911,14	350,00	R\$ 5.638,25	350,00	R\$ 5.638,25	16,94	R\$ 272,89	95%
3.1.7	ARMACAO DE AÇO CA-50 12,5MM, INCLUSIVE FORNECIMENTO, CORTE, DOBRA E COLOCACAO	KG	225,00	R\$ 13,58	R\$ 3.055,77	213,00	R\$ 2.892,80	213,00	R\$ 2.892,80	12,00	R\$ 162,97	95%
3.1.8	ARMACAO DE AÇO CA-50 5,0MM, INCLUSIVE FORNECIMENTO, CORTE, DOBRA E COLOCACAO	KG	134,38	R\$ 20,38	R\$ 2.738,12	128,00	R\$ 2.608,12	128,00	R\$ 2.608,12	6,38	R\$ 130,00	95%
3.1.9	CONCRETO BOMBADO FCK=25 MPa, INCLUSIVE PREPARO, LANCAMENTO E ADENSAMENTO	m³	15,55	R\$ 680,42	R\$ 10.580,53	14,80	R\$ 10.070,22	14,80	R\$ 10.070,22	0,75	R\$ 510,31	95%
3.2	CONCRETO ARMADO PARA FUNDACOES - VIGAS BALDRAMES											
3.2.1	LASTRO DE CONCRETO MAGRO, APLICADO EM PISOS, LAJES SOBRE SOLO OU RADIERES, ESPESSURA DE 5 CM, AF_072018	m²	60,44	R\$ 33,31	R\$ 2.013,26	27,50	R\$ 916,03	57,52	R\$ 1.915,99	2,92	R\$ 97,27	95%
3.2.2	LASTRO DE CONCRETO, PREPARO MECANICO, INCLUSIVE ADITIVO IMPERMEABILIZANTE, LANCAMENTO E ADENSAMENTO	m²	55,45	R\$ 735,61	R\$ 40.789,57	25,00	R\$ 18.390,25	52,74	R\$ 38.796,07	2,71	R\$ 1.993,50	95%
3.2.3	FABRICACAO, MONTAGEM E DESMONTAGEM DE FORMA PARA VIGA BALDRAME, EM MADEIRA SERRADA, E=25 MM, 4 UTILIZACOES, AF_062017	m³	349,55	R\$ 90,76	R\$ 31.725,16	160,00	R\$ 14.521,60	332,03	R\$ 30.135,04	17,52	R\$ 1.590,12	95%
3.2.4	ARMACAO DE ESTRUTURAS DE CONCRETO ARMADO, EXCETO VIGAS, PILARES, LAJES E FUNDACOES, UTILIZANDO AÇO CA-50 DE 8,0 MM - MONTAGEM, AF_122015	KG	660,10	R\$ 17,62	R\$ 11.630,96	290,00	R\$ 5.109,80	626,78	R\$ 11.043,86	33,32	R\$ 587,10	95%
3.2.5	ARMACAO DE ESTRUTURAS DE CONCRETO ARMADO, EXCETO VIGAS, PILARES, LAJES E FUNDACOES, UTILIZANDO AÇO CA-50 DE 10,0 MM - MONTAGEM, AF_122015	KG	113,80	R\$ 15,65	R\$ 1.777,84	53,00	R\$ 829,45	108,32	R\$ 1.695,21	5,28	R\$ 82,63	95%
3.2.6	ARMACAO DE ESTRUTURAS DE CONCRETO ARMADO, EXCETO VIGAS, PILARES, LAJES E FUNDACOES, UTILIZANDO AÇO CA-50 DE 12,5 MM - MONTAGEM, AF_122015	KG	26,41	R\$ 13,11	R\$ 346,24	25,00	R\$ 327,75	25,00	R\$ 327,75	1,41	R\$ 18,49	95%
3.2.7	ARMACAO DE ESTRUTURAS DE CONCRETO ARMADO, EXCETO VIGAS, PILARES, LAJES E FUNDACOES, UTILIZANDO AÇO CA-50 DE 15,0 MM - MONTAGEM, AF_122015	KG	358,01	R\$ 20,55	R\$ 7.334,50	160,00	R\$ 3.288,20	339,40	R\$ 6.974,67	17,51	R\$ 359,83	95%
3.2.8	CONCRETAGEM DE BLOCOS DE COROAMENTO E VIGAS BALDRAMES, FCK 30 MPa, COM USO DE BOMBA, LANCAMENTO, ADENSAMENTO E ACABAMENTO, AF_062017	m²	24,18	R\$ 636,71	R\$ 15.395,65	11,00	R\$ 7.003,81	22,89	R\$ 14.574,29	1,29	R\$ 821,36	95%
3.3	FUNDACAO DO CASTELO D'ÁGUA											
3.3.1	ESTACA BRCA DE CONCRETO, DIAMETRO DE 20 CM, PROFUNDIDADE DE ATE 3 M, ESCAVACAO MANUAL COM TRADO CONCHA, NAO ARMADA, AF_032018	M	35,00	R\$ 81,63	R\$ 2.857,05		R\$ -	0,00	R\$ -	35,00	R\$ 2.857,05	0%
3.3.2	ARRASAMENTO MECANICO DE ESTACA DE CONCRETO ARMADO, DIAMETROS DE ATE 40 CM, AF_052021	UN	5,00	R\$ 22,38	R\$ 111,90		R\$ -	0,00	R\$ -	5,00	R\$ 111,90	0%
3.3.3	LASTRO DE CONCRETO MAGRO, APLICADO EM PISOS, LAJES SOBRE SOLO OU RADIERES, ESPESSURA DE 6 CM, AF_072018	m²	4,84	R\$ 33,31	R\$ 161,22		R\$ -	0,00	R\$ -	4,84	R\$ 161,22	0%
3.3.4	FABRICACAO, MONTAGEM E DESMONTAGEM DE FORMA PARA BLOCO DE COROAMENTO, EM MADEIRA SERRADA, E=25 MM, 4 UTILIZACOES, AF_062017	m²	4,40	R\$ 105,02	R\$ 462,09		R\$ -	0,00	R\$ -	4,40	R\$ 462,09	0%
3.3.5	ARMACAO DE ESTRUTURAS DE CONCRETO ARMADO, EXCETO VIGAS, PILARES, LAJES E FUNDACOES, UTILIZANDO AÇO CA-50 DE 10,0 MM - MONTAGEM, AF_122015	KG	116,61	R\$ 15,65	R\$ 1.824,95		R\$ -	0,00	R\$ -	116,61	R\$ 1.824,95	0%
3.3.6	ARMACAO DE ESTRUTURAS DE CONCRETO ARMADO, EXCETO VIGAS, PILARES, LAJES E FUNDACOES, UTILIZANDO AÇO CA-50 DE 12,5 MM - MONTAGEM, AF_122015	KG	83,78	R\$ 13,11	R\$ 1.098,36		R\$ -	0,00	R\$ -	83,78	R\$ 1.098,36	0%
3.3.7	ARMACAO DE ESTRUTURAS DE CONCRETO ARMADO, EXCETO VIGAS, PILARES, LAJES E FUNDACOES, UTILIZANDO AÇO CA-50 DE 25,0 MM - MONTAGEM, AF_122015	KG	13,87	R\$ 13,30	R\$ 184,47		R\$ -	0,00	R\$ -	13,87	R\$ 184,47	0%

3.3.8	ARMAÇÃO DE ESTRUTURAS DE CONCRETO ARMADO, EXCETO VIGAS, PILARES, LAJES E FUNDAÇÕES, UTILIZANDO AÇO CA-60 DE 5,0 MM - MONTAGEM, AF_12/2015	KG	13,08	RS	20,55	RS	268,79	RS	-	0,00	RS	-	13,08	RS	268,79	0%
3.3.9	CONCRETAGEM DE SAPATAS, FCK 30 MPa, COM USO DE BOMBA LANÇAMENTO, ADENSAMENTO E ACABAMENTO, AF_11/2016	m²	2,42	R\$	645,38	R\$	1.561,82	RS	-	0,00	RS	-	2,42	RS	1.561,82	0%
3.4.1	ABRIGO DE GAS - BLOCOS ESTAÇA BROCA DE CONCRETO, DIÂMETRO DE 30 CM, PROFUNDIDADE DE ATÉ 3 M, ESCAVACÃO MANUAL COM TRADO CONCHA, NÃO ARMADA, AF_09/2018	M	17,50	R\$	144,77	R\$	2.533,48	RS	-	0,00	RS	-	17,50	RS	2.533,48	0%
3.4.2	LASTRO DE CONCRETO MAGRO, APLICADO EM PISOS, LAJES SOBRE SOLO OU RADIER, ESPESSURA DE 5 CM, AF_07/2018	m²	1,25	RS	33,31	RS	41,64	RS	-	0,00	RS	-	1,25	RS	41,64	0%
3.4.3	FABRICAÇÃO, MONTAGEM E DESMONTAGEM DE FORMA PARA BLOCO DE CONCRETO, EM MADEIRA SERRADA, E=25 MM, 4 UTILIZAÇÕES, AF_06/2017	m²	5,00	R\$	105,02	R\$	525,10	RS	-	0,00	RS	-	5,00	RS	525,10	0%
3.4.4	ARMAÇÃO DE ESTRUTURAS DE CONCRETO ARMADO, EXCETO VIGAS, PILARES, LAJES E FUNDAÇÕES, UTILIZANDO AÇO CA-60 DE 5,0 MM - MONTAGEM, AF_12/2015	KG	10,19	RS	20,55	R\$	209,40	RS	-	0,00	RS	-	10,19	RS	209,40	0%
3.4.5	CONCRETAGEM DE SAPATAS, FCK 30 MPa, COM USO DE BOMBA LANÇAMENTO, ADENSAMENTO E ACABAMENTO, AF_11/2016	m²	0,63	R\$	645,38	R\$	406,59	RS	-	0,00	RS	-	0,63	RS	406,59	0%
3.5	MURETA E ABRIGO DE GAS - VIGAS BALDRAME															
3.5.1	LASTRO DE CONCRETO MAGRO, APLICADO EM PISOS, LAJES SOBRE SOLO OU RADIER, ESPESSURA DE 5 CM, AF_07/2016	m²	12,12	RS	33,31	R\$	403,72	RS	-	0,00	RS	-	12,12	RS	403,72	0%
3.5.2	LASTRO DE CONCRETO, PREPARO MECÂNICO, INCLUSOS ADITIVO IMPERMEABILIZANTE, LANÇAMENTO E ADENSAMENTO	m²	1,13	R\$	735,61	R\$	831,24	RS	-	0,00	RS	-	1,13	RS	831,24	0%
3.5.3	FABRICAÇÃO, MONTAGEM E DESMONTAGEM DE FORMA PARA VIGA BALDRAME, EM MADEIRA SERRADA, E=25 MM, 4 UTILIZAÇÕES, AF_06/2017	m²	44,47	RS	90,76	R\$	4.036,10	RS	-	0,00	RS	-	44,47	RS	4.036,10	0%
3.5.4	ARMAÇÃO DE ESTRUTURAS DE CONCRETO ARMADO, EXCETO VIGAS, PILARES, LAJES E FUNDAÇÕES, UTILIZANDO AÇO CA-50 DE 8,0 MM - MONTAGEM, AF_12/2015	KG	84,20	RS	17,62	R\$	1.483,60	RS	-	0,00	RS	-	84,20	RS	1.483,60	0%
3.5.5	CONCRETAGEM DE SAPATAS, FCK 30 MPa, COM USO DE BOMBA LANÇAMENTO, ADENSAMENTO E ACABAMENTO, AF_11/2016	m²	3,64	R\$	645,38	R\$	2.349,18	RS	-	0,00	RS	-	3,64	RS	2.349,18	0%
4	UBERESTRUTURA															
4.1	CONCRETO ARMADO - PILARES															
4.1.1	MONTAGEM E DESMONTAGEM DE FORMA DE PILARES RETANGULARES E ESTRUTURAS SIMILARES COM ÁREA MÉDIA DAS SEÇÕES MENOR OU IGUAL A 0,25 M², PÉ-DIREITO SIMPLES, EM CHAPA DE MADEIRA COMPENSADA PLASTIFICADA, 12 UTILIZAÇÕES, AF_12/2015	m²	333,34	RS	63,75	R\$	21.250,43	RS	4.526,75	59,30	RS	10.155,38	174,04	RS	11.095,05	48%
4.1.2	ARMAÇÃO DE PILAR OU VIGA DE UMA ESTRUTURA CONVENCIONAL DE CONCRETO ARMADO EM UMA EDIFICAÇÃO TERRELA OU SOB RADO UTILIZANDO AÇO CA-50 DE 10,0 MM - MONTAGEM, AF_12/2015	KG	838,33	RS	16,41	R\$	13.773,41	RS	2.953,60	399,15	RS	6.550,05	440,18	RS	7.223,35	48%
4.1.3	ARMAÇÃO DE PILAR OU VIGA DE UMA ESTRUTURA CONVENCIONAL DE CONCRETO ARMADO EM UMA EDIFICAÇÃO TERRELA OU SOB RADO UTILIZANDO AÇO CA-50 DE 12,5 MM - MONTAGEM, AF_12/2015	KG	312,88	RS	13,66	R\$	4.273,94	RS	2.049,60	150,00	RS	2.049,06	162,88	RS	2.224,94	48%
4.1.4	ARMAÇÃO DE PILAR OU VIGA DE UMA ESTRUTURA CONVENCIONAL DE CONCRETO ARMADO EM UMA EDIFICAÇÃO TERRELA OU SOB RADO UTILIZANDO AÇO CA-60 DE 5,0 MM - MONTAGEM, AF_12/2015	KG	450,22	RS	22,34	R\$	10.057,91	RS	2.234,00	100,00	RS	4.872,35	232,12	RS	5.185,56	48%
4.1.5	CONCRETAGEM DE PILARES, FCK = 25 MPa, COM USO DE BOMBA EM EDIFICAÇÃO COM SEÇÃO MÉDIA DE PILARES MAIOR QUE 0,25 M², LANÇAMENTO, ADENSAMENTO E ACABAMENTO, AF_12/2015	m²	8,25	R\$	604,92	RS	11.039,79	RS	2.480,17	4,10	RS	5.299,10	9,49	RS	5.740,69	48%
4.2	CONCRETO ARMADO - VIGAS															
4.2.1	MONTAGEM E DESMONTAGEM DE FORMA DE VIGA, ESCORAMENTO COM GARFO DE MADEIRA, PÉ-DIREITO SIMPLES, EM CHAPA DE MADEIRA PLASTIFICADA, 12 UTILIZAÇÕES, AF_09/2020	m²	344,10	RS	98,83	RS	34.007,40	RS	-	57,68	RS	15.583,51	186,42	RS	18.423,89	48%

4.2.2	ARMAÇÃO DE PILAR OU VIGA DE UMA ESTRUTURA CONVENCIONAL DE CONCRETO ARMADO EM UMA EDIFICAÇÃO TERRELA OU SOBRADO UTILIZANDO AÇO CA-50 DE 8,0 MM - MONTAGEM. AF_122015	KG	675,91	R\$ 18,85	R\$ 12.605,72	R\$ -	309,73	R\$ 5.776,46	366,18	R\$ 5.829,26	45%
4.2.3	ARMAÇÃO DE PILAR OU VIGA DE UMA ESTRUTURA CONVENCIONAL DE CONCRETO ARMADO EM UMA EDIFICAÇÃO TERRELA OU SOBRADO UTILIZANDO AÇO CA-50 DE 10,0 MM - MONTAGEM. AF_122015	KG	9,64	R\$ 16,41	R\$ 158,19	R\$ -	0,00	R\$ -	9,64	R\$ 158,19	0%
4.2.4	ARMAÇÃO DE PILAR OU VIGA DE UMA ESTRUTURA CONVENCIONAL DE CONCRETO ARMADO EM UMA EDIFICAÇÃO TERRELA OU SOBRADO UTILIZANDO AÇO CA-50 DE 12,5 MM - MONTAGEM. AF_122015	KG	365,31	R\$ 13,66	R\$ 4.990,13	R\$ -	0,00	R\$ -	365,31	R\$ 4.990,13	0%
4.2.5	CONCRETAGEM DE VIGAS E LAJES. FCK=20 MPa. PARA LAJES MACIAS OU NERVURADAS COM USO DE BOMBA. EM EDIFICAÇÃO COM ÁREA MÉDIA DE LAJES MAIOR QUE 20 M² - LANÇAMENTO, ADENSAMENTO E ACABAMENTO. AF_122015	m³	24,55	R\$ 584,99	R\$ 14.361,50	R\$ -	11,25	R\$ 6.581,14	13,30	R\$ 7.780,37	45%
4.3	CONCRETO ARMADO PARA VERGAS										
4.3.1	VERGA PRÉ-MOLDADA PARA JANELAS COM TAVAS DE 1,5 M DE VÃO. AF_09/2016	M	124,12	R\$ 73,23	R\$ 9.089,31	R\$ 5.858,40	80,00	R\$ 5.858,40	44,12	R\$ 3.230,91	64%
4.4	CONCRETO ARMADO - MURETA - PILARES										
4.4.1	MONTAGEM E DESMONTAGEM DE FORMA DE PILARES RETANGULARES E ESTRUTURAS SIMILARES COM ÁREA MÉDIA DAS SEÇÕES MENOR OU IGUAL A 0,25 M². PÉ-DIREITO SIMPLES. EM CHAPA DE MADEIRA COMPENSADA PLASTIFICADA. 12 UTILIZAÇÕES. AF_12/2015	m³	18,00	R\$ 63,75	R\$ 1.147,50	R\$ -	0,00	R\$ -	18,00	R\$ 1.147,50	0%
4.4.2	ARMAÇÃO DE PILAR OU VIGA DE UMA ESTRUTURA CONVENCIONAL DE CONCRETO ARMADO EM UMA EDIFICAÇÃO TERRELA OU SOBRADO UTILIZANDO AÇO CA-80 DE 8,0 MM - MONTAGEM. AF_12/2015	KG	13,66	R\$ 18,65	R\$ 254,76	R\$ -	0,00	R\$ -	13,66	R\$ 254,76	0%
4.4.3	ARMAÇÃO DE PILAR OU VIGA DE UMA ESTRUTURA CONVENCIONAL DE CONCRETO ARMADO EM UMA EDIFICAÇÃO TERRELA OU SOBRADO UTILIZANDO AÇO CA-80 DE 5,0 MM - MONTAGEM. AF_12/2015	KG	43,92	R\$ 22,34	R\$ 981,17	R\$ -	0,00	R\$ -	43,92	R\$ 981,17	0%
4.4.4	CONCRETAGEM DE PILARES. FCK = 25 MPa. COM USO DE BOMBA EM EDIFICAÇÃO COM SEÇÃO MÉDIA DE PILARES MAIOR QUE 0,25 M² - LANÇAMENTO, ADENSAMENTO E ACABAMENTO. AF_12/2015	m³	0,76	R\$ 604,92	R\$ 459,74	R\$ -	0,00	R\$ -	0,76	R\$ 459,74	0%
4.5	CONCRETO ARMADO - CASA DE GÁS - PILARES, VIGAS E LAJES										
4.5.1	MONTAGEM E DESMONTAGEM DE FORMA DE PILARES RETANGULARES E ESTRUTURAS SIMILARES COM ÁREA MÉDIA DAS SEÇÕES MENOR OU IGUAL A 0,25 M². PÉ-DIREITO SIMPLES. EM CHAPA DE MADEIRA COMPENSADA PLASTIFICADA. 12 UTILIZAÇÕES. AF_12/2015	m²	18,24	R\$ 63,75	R\$ 1.226,55	R\$ -	0,00	R\$ -	18,24	R\$ 1.226,55	0%
4.5.2	ARMAÇÃO DE PILAR OU VIGA DE UMA ESTRUTURA CONVENCIONAL DE CONCRETO ARMADO EM UMA EDIFICAÇÃO TERRELA OU SOBRADO UTILIZANDO AÇO CA-50 DE 8,3 MM - MONTAGEM. AF_12/2015	KG	15,26	R\$ 20,40	R\$ 311,30	R\$ -	0,00	R\$ -	15,26	R\$ 311,30	0%
4.5.3	ARMAÇÃO DE PILAR OU VIGA DE UMA ESTRUTURA CONVENCIONAL DE CONCRETO ARMADO EM UMA EDIFICAÇÃO TERRELA OU SOBRADO UTILIZANDO AÇO CA-50 DE 8,0 MM - MONTAGEM. AF_12/2015	KG	18,45	R\$ 18,65	R\$ 362,74	R\$ -	0,00	R\$ -	18,45	R\$ 362,74	0%
4.5.4	ARMAÇÃO DE PILAR OU VIGA DE UMA ESTRUTURA CONVENCIONAL DE CONCRETO ARMADO EM UMA EDIFICAÇÃO TERRELA OU SOBRADO UTILIZANDO AÇO CA-50 DE 10,0 MM - MONTAGEM. AF_12/2015	KG	28,01	R\$ 16,41	R\$ 459,64	R\$ -	0,00	R\$ -	28,01	R\$ 459,64	0%
4.5.5	ARMAÇÃO DE PILAR OU VIGA DE UMA ESTRUTURA CONVENCIONAL DE CONCRETO ARMADO EM UMA EDIFICAÇÃO TERRELA OU SOBRADO UTILIZANDO AÇO CA-60 DE 5,0 MM - MONTAGEM. AF_12/2015	KG	17,06	R\$ 22,34	R\$ 381,12	R\$ -	0,00	R\$ -	17,06	R\$ 381,12	0%

4.5.6	CONCRETAGEM DE PILARES. FCK = 25 MPa. COM USO DE BOMBA EM ERFICACAO COM SECAO MEDIA DE PILARES MAIOR QUE 0,25 M² - LANCAMENTO, ADENSAMENTO E ACABAMENTO. AF_12/2015	m³	1,23	R\$ 604,92	R\$ 744,05	R\$	0,00	R\$	1,23	R\$ 744,05	0%
5	BATEM DE VEDAÇÃO VERTICAL										
5.1	ELEMENTOS VAZADOS										
5.1.1	COBOGO DE CONCRETO (ELEMENTO VAZADO). 750X500CM. ASSENTADO COM ARGAMASSA TRACO 1:4 (CIMENTO E AREIA)	m²	6,10	R\$ 145,28	R\$ 886,21	R\$	0,00	R\$	6,10	R\$ 886,21	0%
5.1.2	ALVENARIA DE VEDAÇÃO										
5.1.2.1	ALVENARIA DE VEDAÇÃO DE BLOCOS CERÂMICOS FURADOS NA VERTICAL DE 9X19X38CM. (ESPESSURA 9CM) DE PAREDES COM ÁREA LÍQUIDA MAIOR OU IGUAL A 6M² COM VAOS E ARGAMASSA DE ASSENTAMENTO COM PREPARO EM BETONEIRA. AF_06/2014	m²	572,77	R\$ 58,12	R\$ 33.289,39	R\$	35.692,40	R\$ 545,00	27,77	R\$ 1.613,99	95%
5.1.2.2	ALVENARIA DE VEDAÇÃO DE BLOCOS CERÂMICOS FURADOS NA HORIZONTAL DE 9X19X19CM. (ESPESSURA 9CM) DE PAREDES COM ÁREA LÍQUIDA MAIOR OU IGUAL A 6M² COM VAOS E ARGAMASSA DE ASSENTAMENTO COM PREPARO EM BETONEIRA. AF_06/2014	m²	160,33	R\$ 94,87	R\$ 16.210,51	R\$	15.210,51	R\$ 160,33	0,00	R\$	100%
5.1.2.3	ALVENARIA DE VEDAÇÃO DE BLOCOS CERÂMICOS FURADOS NA VERTICAL DE 14X19X39CM. (ESPESSURA 14CM) DE PAREDES COM ÁREA LÍQUIDA MAIOR OU IGUAL A 6M² COM VAOS E ARGAMASSA DE ASSENTAMENTO COM PREPARO EM BETONEIRA. AF_06/2014	m²	486,91	R\$ 78,32	R\$ 38.917,99	R\$	5.874,00	R\$ 75,00	421,91	R\$ 33.043,99	15%
5.1.2.4	ALVENARIA EM TUOLO CERÂMICO MACIÇO 5X10X20CM 1/2 VEZ (ESPESSURA 10CM). ASSENTADO COM ARGAMASSA TRACO 1:2:8 (CIMENTO, CAL E AREIA)	m²	9,72	R\$ 102,11	R\$ 992,51	R\$	-	R\$ 0,00	9,72	R\$ 992,51	0%
5.2.5	FIXAÇÃO (ENCUNHAMENTO) DE ALVENARIA DE VEDAÇÃO COM TUOLO MACIÇO. AF_03/2018	M	311,80	R\$ 29,16	R\$ 9.092,09	R\$	-	R\$ 0,00	311,80	R\$ 9.092,09	0%
5.2.6	DIVISÓRIA DE GRANITO CINZA E-2cm	m²	8,06	R\$ 471,07	R\$ 3.796,82	R\$	-	R\$ 0,00	8,06	R\$ 3.796,82	0%
5.2.7	PAREDE COM PLACAS DE CESSO ACARTONADO (DREWALL) PARA USO INTERNO. COM DUAS FACES SIMPLES E ESTRUTURA METÁLICA COM GUISA DUPLAS. COM VAOS. AF_06/2017_P	m²	3,60	R\$ 195,51	R\$ 703,84	R\$	-	R\$ 0,00	3,60	R\$ 703,84	0%
5.3	ALVENARIA DA MURETA										
5.3.1	ALVENARIA DE VEDAÇÃO DE BLOCOS CERÂMICOS FURADOS NA VERTICAL DE 14X19X39CM. (ESPESSURA 14CM) DE PAREDES COM ÁREA LÍQUIDA MAIOR OU IGUAL A 6M² COM VAOS E ARGAMASSA DE ASSENTAMENTO COM PREPARO EM BETONEIRA. AF_06/2014	m²	62,95	R\$ 78,32	R\$ 4.930,24	R\$	-	R\$ 0,00	62,95	R\$ 4.930,24	0%
6	ESQUADRIAS										
6.1	PORTAS DE MADEIRA										
6.1.1	KIT DE PORTA DE MADEIRA PARA PINTURA SEM-OCA (LEVE OU MÉDIA). PADRÃO MÉDIO. 70X210CM. ESPESSURA DE 3,5CM. ITENS INCLUIDOS: DOBRADIÇAS, MONTAGEM E INSTALAÇÃO DO BATENTE, FECHADURA COM EXECUÇÃO DO FURO - FORNECIMENTO E INSTALAÇÃO. AF_12/2019	UN	6,00	R\$ 1.097,40	R\$ 6.548,40	R\$	-	R\$ 0,00	6,00	R\$ 5.548,40	0%
6.1.2	KIT DE PORTA DE MADEIRA TIPO VENEZIANA. 80X210CM. (ESPESSURA DE 3CM). PADRÃO MÉDIO. ITENS INCLUIDOS: DOBRADIÇAS, MONTAGEM E INSTALAÇÃO DE BATENTE, FECHADURA COM EXECUÇÃO DO FURO - FORNECIMENTO E INSTALAÇÃO. AF_12/2019	UN	3,00	R\$ 2.019,92	R\$ 6.059,76	R\$	-	R\$ 0,00	3,00	R\$ 6.059,76	0%
6.1.3	KIT DE PORTA DE MADEIRA PARA PINTURA SEM-OCA (LEVE OU MÉDIA). PADRÃO MÉDIO. 80X210CM. ESPESSURA DE 3,5CM. ITENS INCLUIDOS: DOBRADIÇAS, MONTAGEM E INSTALAÇÃO DO BATENTE, FECHADURA COM EXECUÇÃO DO FURO - FORNECIMENTO E INSTALAÇÃO. AF_12/2019	UN	6,00	R\$ 1.339,29	R\$ 8.035,74	R\$	-	R\$ 0,00	6,00	R\$ 6.835,74	0%
6.1.4	KIT DE PORTA DE MADEIRA PARA PINTURA SEM-OCA (LEVE OU MÉDIA). PADRÃO MÉDIO. 80X210CM. ESPESSURA DE 3,5CM. ITENS INCLUIDOS: DOBRADIÇAS, MONTAGEM E INSTALAÇÃO DO BATENTE, FECHADURA COM EXECUÇÃO DO FURO - FORNECIMENTO E INSTALAÇÃO. AF_12/2019	UN	8,00	R\$ 1.139,29	R\$ 9.114,32	R\$	-	R\$ 0,00	8,00	R\$ 9.114,32	0%

6.1.5	PORTA DE ALUMINIO DE ABRIR COM LAMBRIL COM GUARNICAO, FACAÇÃO COM PARAFUSOS - FORNECIMENTO E INSTALAÇÃO. AF_122019	m²	2.40	R\$ 847.60	R\$ 2.034.24	R\$	-	0.00	R\$	-	2.40	R\$ 2.034.24	0%
6.2	FERRAGENS E ACESSÓRIOS												
6.2.2	BARRA DE APOIO RETA, EM AÇO INOX POLIDO, COMPRIMENTO 60CM, FVADA NA PAREDE - FORNECIMENTO E INSTALAÇÃO. AF_012020	UN	8.00	R\$ 332.16	R\$ 2.657.28	R\$	-	0.00	R\$	-	8.00	R\$ 2.657.28	0%
6.2.3	TARJETA TIPO LIVRE OCUPADO PARA PORTA DE BANHEIRO	UN	4.00	R\$ 57.82	R\$ 231.28	R\$	-	0.00	R\$	-	4.00	R\$ 231.28	0%
6.2.4	Chapa metálica (alumínio) 0.80m x 0.4m, e= 1mm para as portas	m²	12.80	R\$ 147.23	R\$ 1.884.54	R\$	-	0.00	R\$	-	12.80	R\$ 1.884.54	0%
6.3	PORTAS EM ALUMINIO												
6.3.1	Porta de abrir PA1 - em alumínio tipo veneziana, acabamento anodizado natural, sem quamicao/alizar/ativa	m²	2.10	R\$ 528.40	R\$ 1.109.64	R\$	-	0.00	R\$	-	2.10	R\$ 1.109.64	0%
6.3.2	Porta de abrir PA2 - em alumínio tipo veneziana, acabamento anodizado natural, sem quamicao/alizar/ativa	m²	1.88	R\$ 528.40	R\$ 887.71	R\$	-	0.00	R\$	-	1.88	R\$ 887.71	0%
6.3.3	Porta de abrir PA3 - em alumínio tipo veneziana, acabamento anodizado natural, sem quamicao/alizar/ativa	m²	3.36	R\$ 528.40	R\$ 1.775.42	R\$	-	0.00	R\$	-	3.36	R\$ 1.775.42	0%
6.3.4	PORTA DE CORRER DE ALUMINIO, COM DUAS FOLHAS PARA VIDRO, INCLUSO VIDRO LISO INCOLOR, FECHADURA E PUXADOR, SEM ALIZAR. AF_122019	m²	83.48	R\$ 493.20	R\$ 41.172.34	R\$	-	0.00	R\$	-	83.48	R\$ 41.172.34	0%
6.3.5	PORTA EM ALUMINIO DE ABRIR TIPO VENEZIANA COM GUARNICAO, FACAÇÃO COM PARAFUSOS - FORNECIMENTO E INSTALAÇÃO. AF_122019	m²	2.04	R\$ 638.33	R\$ 1.302.19	R\$	-	0.00	R\$	-	2.04	R\$ 1.302.19	0%
6.4	PORTAS DE VIDRO - PV												
6.4.1	PORTA DE VIDRO TEMPERADO, 0.9X2.10M, ESPESURA 10MM, INCLUSIVE ACESSÓRIOS	UN	1.00	R\$ 1.648.75	R\$ 1.648.75	R\$	-	0.00	R\$	-	1.00	R\$ 1.648.75	0%
6.5	JANELAS DE ALUMINIO - JA												
6.5.1	JA - 01, 0.70MX1.25M - JANELA DE AÇO TIPO BASCULANTE PARA VIDROS, COM BATENTE, FERRAGENS E PINTURA ANTICORROSA, EXCLUSIVE VIDROS, ACABAMENTO, ALIZAR E CONTRAMARCO, FORNECIMENTO E INSTALAÇÃO. AF_122019	m²	0.88	R\$ 834.69	R\$ 734.53	R\$	-	0.00	R\$	-	0.88	R\$ 734.53	0%
6.5.2	JA - 02, 1.10M X1.95M - JANELA DE AÇO TIPO BASCULANTE PARA VIDROS, COM BATENTE, FERRAGENS E PINTURA ANTICORROSA, EXCLUSIVE VIDROS, ACABAMENTO, ALIZAR E CONTRAMARCO, FORNECIMENTO E INSTALAÇÃO. AF_122019	m²	2.15	R\$ 834.69	R\$ 1.794.58	R\$	-	0.00	R\$	-	2.15	R\$ 1.794.58	0%
6.5.3	JA - 03, 1.40MX1.15M - JANELA FIXA DE ALUMINIO PARA VIDRO, COM VIDRO, BATENTE E FERRAGENS, EXCLUSIVE ACABAMENTO, ALIZAR E CONTRAMARCO, FORNECIMENTO E INSTALAÇÃO. AF_122019	m²	1.61	R\$ 478.30	R\$ 770.06	R\$	-	0.00	R\$	-	1.61	R\$ 770.06	0%
6.5.4	JA - 04, 1.40MX1.95M - JANELA DE AÇO TIPO BASCULANTE PARA VIDROS, COM BATENTE, FERRAGENS E PINTURA ANTICORROSA, EXCLUSIVE VIDROS, ACABAMENTO, ALIZAR E CONTRAMARCO, FORNECIMENTO E INSTALAÇÃO. AF_122019	m²	2.73	R\$ 834.69	R\$ 2.278.70	R\$	-	0.00	R\$	-	2.73	R\$ 2.278.70	0%
6.5.5	JA - 05, 2.00MX1.05M - JANELA FIXA DE ALUMINIO PARA VIDRO, COM VIDRO, BATENTE E FERRAGENS, EXCLUSIVE ACABAMENTO, ALIZAR E CONTRAMARCO, FORNECIMENTO E INSTALAÇÃO. AF_122019	m²	2.16	R\$ 478.30	R\$ 1.033.13	R\$	-	0.00	R\$	-	2.16	R\$ 1.033.13	0%
6.5.6	JA - 06, 2.10MX0.50M - JANELA DE ALUMINIO TIPO MAXIMAR, COM VIDROS, BATENTE E FERRAGENS, EXCLUSIVE ALIZAR, ACABAMENTO E CONTRAMARCO, FORNECIMENTO E INSTALAÇÃO. AF_122019	m²	1.05	R\$ 470.18	R\$ 493.69	R\$	-	0.00	R\$	-	1.05	R\$ 493.69	0%
6.5.7	JA - 07, 2.10MX0.75M - JANELA DE ALUMINIO TIPO MAXIMAR, COM VIDROS, BATENTE E FERRAGENS, EXCLUSIVE ALIZAR, ACABAMENTO E CONTRAMARCO, FORNECIMENTO E INSTALAÇÃO. AF_122019	m²	12.80	R\$ 470.18	R\$ 5.924.27	R\$	-	0.00	R\$	-	12.80	R\$ 5.924.27	0%
6.5.8	JA - 08, 2.10MX0.80M - JANELA DE ALUMINIO TIPO MAXIMAR, COM VIDROS, BATENTE E FERRAGENS, EXCLUSIVE ALIZAR, ACABAMENTO E CONTRAMARCO, FORNECIMENTO E INSTALAÇÃO. AF_122019	m²	8.40	R\$ 470.18	R\$ 3.949.51	R\$	-	0.00	R\$	-	8.40	R\$ 3.949.51	0%
6.5.9	JA - 09, 2.10MX1.50M - JANELA DE ALUMINIO TIPO MAXIMAR, COM VIDROS, BATENTE E FERRAGENS, EXCLUSIVE ALIZAR, ACABAMENTO E CONTRAMARCO, FORNECIMENTO E INSTALAÇÃO. AF_122019	m²	6.30	R\$ 470.18	R\$ 2.962.13	R\$	-	0.00	R\$	-	6.30	R\$ 2.962.13	0%

6.5.10	JA - 10,0 70MX0,75M - JANELA DE ALUMINIO TIPO MAXIMAR, COM VIDROS, BATENTE E FERRAGENS, EXCLUSIVE ALZAR, ACABAMENTO E CONTRAMARCO, FORNECIMENTO E INSTALÇÃO. AF_12/2019	m²	1,05	R\$ 470,18	R\$ 493,69	R\$	0,00	R\$	1,05	R\$ 493,69	0%
6.5.11	JA - 11,1 1,40MX0,75M - JANELA DE ALUMINIO TIPO MAXIMAR, COM VIDROS, BATENTE E FERRAGENS, EXCLUSIVE ALZAR, ACABAMENTO E CONTRAMARCO, FORNECIMENTO E INSTALÇÃO. AF_12/2019	m²	5,25	R\$ 473,19	R\$ 2.468,45	R\$	0,00	R\$	5,25	R\$ 2.468,45	0%
6.5.12	JA - 12,4 2,0MX0,50M - JANELA DE ALUMINIO TIPO MAXIMAR, COM VIDROS, BATENTE E FERRAGENS, EXCLUSIVE ALZAR, ACABAMENTO E CONTRAMARCO, FORNECIMENTO E INSTALÇÃO. AF_12/2019	m²	4,20	R\$ 470,18	R\$ 1.974,76	R\$	0,00	R\$	4,20	R\$ 1.974,76	0%
6.5.13	JA - 13,5 6,0MX1,00M - JANELA DE ALUMINIO TIPO MAXIMAR, COM VIDROS, BATENTE E FERRAGENS, EXCLUSIVE ALZAR, ACABAMENTO E CONTRAMARCO, FORNECIMENTO E INSTALÇÃO. AF_12/2019	m²	16,80	R\$ 470,18	R\$ 7.899,02	R\$	0,00	R\$	16,80	R\$ 7.899,02	0%
6.5.14	JA - 14,1 6,0MX0,85M - JANELA FIXA DE ALUMINIO PARA VIDRO, COM VIDRO, BATENTE E FERRAGENS, EXCLUSIVE ACABAMENTO, ALZAR E CONTRAMARCO, FORNECIMENTO E INSTALÇÃO. AF_12/2019	m²	2,72	R\$ 478,90	R\$ 1.300,98	R\$	0,00	R\$	2,72	R\$ 1.300,98	0%
6.5.15	Tela de nylon para proteção-fixa na esquadra	m²	10,28	R\$ 33,05	R\$ 339,75	R\$	0,00	R\$	10,28	R\$ 339,75	0%
6.6	VIDROS										
6.6.1	JANELA - VIDRO TEMPERADO INCOLOR, ESPESURA 6MM, FORNECIMENTO E INSTALÇÃO, INCLUSIVE MASSA PARA VEDAÇÃO	m²	13,33	R\$ 225,10	R\$ 3.000,58	R\$	0,00	R\$	13,33	R\$ 3.000,58	0%
6.6.2	BOX - VIDRO TEMPERADO INCOLOR, ESPESURA 10MM, FORNECIMENTO E INSTALÇÃO, INCLUSIVE MASSA PARA VEDAÇÃO	m²	7,20	R\$ 350,96	R\$ 2.526,91	R\$	0,00	R\$	7,20	R\$ 2.526,91	0%
6.6.3	ESPELHO CRISTAL, ESPESURA 4MM, COM PARAFUSOS DE FIXAÇÃO SEM MOLICURA	m²	7,50	R\$ 708,17	R\$ 5.296,28	R\$	0,00	R\$	7,50	R\$ 5.296,28	0%
6.6.4	INSTALÇÃO DE VIDRO TEMPERADO, E = 10 MM, ENCAIXADO EM PERFIL U, AF_01/2021, P-FACHADA*	m²	68,22	R\$ 433,72	R\$ 29.588,38	R\$	0,00	R\$	68,22	R\$ 29.588,38	0%
6.7	ESQUADRIA - GRADIL METALICO										
6.7.1	GRADIL TIPO MORLAN, INCLUSIVE PINTURA	m²	95,08	R\$ 348,12	R\$ 32.909,09	R\$	0,00	R\$	95,08	R\$ 32.909,09	0%
6.7.2	Gradil telado para subtelado, confeccionado em tubo galvanizado de 38,10mm, lala galvanizada de 172, no 12, com pintura preta fosca	m²	6,72	R\$ 348,12	R\$ 2.325,93	R\$	0,00	R\$	6,72	R\$ 2.325,93	0%
7	SANITÁRIOS DE COBERTURA										
7.1.1	Estrutura Metálica p/ Cobertura c/ Vigas, Trilças, Prate e terças em UDC 127, 2 águas sem lanternim, vãos 10,01 a 20,0m, pinçada 1 d oxidado ferro + 2 d esmalte epóxi branco, exceto bxn. Telhas - Escudada	m²	881,21	R\$ 223,07	R\$ 196.571,51	R\$	0,00	R\$	881,21	R\$ 196.571,51	0%
7.1.2	TELHAMENTO COM TELHA METÁLICA TERMOACUSTICA E = 30 MM, COM ATÉ 2 ÁGUAS, INCLUSIVE ACABAMENTO. AF_07/2019	m²	850,66	R\$ 261,07	R\$ 222.081,81	R\$	0,00	R\$	850,66	R\$ 222.081,81	0%
7.1.3	CALHA EM CHAPA DE AÇO GALVANIZADO NÚMERO 24, DESENVOLVIMENTO DE 50 CM, INCLUSIVE TRANSPORTE VERTICAL. AF_07/2019	M	69,15	R\$ 105,47	R\$ 7.293,25	R\$	0,00	R\$	69,15	R\$ 7.293,25	0%
7.1.4	RUFO EM CHAPA DE AÇO GALVANIZADO NÚMERO 24, DESENVOLVIMENTO 73 CM, INCLUSIVE TRANSPORTE VERTICAL. AF_07/2019	M	93,60	R\$ 61,43	R\$ 5.749,85	R\$	0,00	R\$	93,60	R\$ 5.749,85	0%
7.1.5	RUFO EM CHAPA DE AÇO GALVANIZADO NÚMERO 24, DESENVOLVIMENTO 39 CM, INCLUSIVE TRANSPORTE VERTICAL. AF_07/2019	M	45,70	R\$ 61,43	R\$ 2.807,35	R\$	0,00	R\$	45,70	R\$ 2.807,35	0%
7.1.6	RUFO EM CHAPA DE AÇO GALVANIZADO NÚMERO 24, DESENVOLVIMENTO 32CM, INCLUSIVE TRANSPORTE VERTICAL. AF_07/2019	M	126,60	R\$ 61,43	R\$ 7.777,04	R\$	0,00	R\$	126,60	R\$ 7.777,04	0%
7.1.7	PINHADEIRA DE CONCRETO APARENTE COM ACABAMENTO DESENVOLVIMENTO FORMA DE COMPENSADO PLASTIFICADO (MADERITI) DE 14 X 10 CM, FUNDIDO NO LOCAL.	M	233,60	R\$ 46,68	R\$ 10.904,45	R\$	40,00	R\$ 1.867,20	40,00	R\$ 1.867,20	27%

7.1.8	Revestimento metálico em alumínio composto (Alucobond), e=0,3mm, pintura Kynar 500 composto por seis camadas. Inclui a estrutura metálica auxiliar em perfil de viga "U" de 2" e estrutura de apoio. fornecimento e montagem.	m²	25,96	R\$	493,50	R\$	12.811,26		R\$	-	0,00	R\$	-	25,96	R\$	12.811,26	0%	
8 IMPERMEABILIZAÇÃO																		
8.1	IMPERMEABILIZAÇÃO DE ESTRUTURAS ENTERRADAS COM TINTA ASPÁLTICA, DUAS DEMASOS.	m²	394,06	R\$	14,05	R\$	5.772,98	50,00	R\$	732,50	248,43	R\$	5.104,50	45,63	R\$	668,48	88%	
8.2	IMPERMEABILIZAÇÃO DE PISO COM ARGAMASSA DE CIMENTO E ÁREA COM ADITIVO IMPERMEABILIZANTE. E = 2CM. AF_06/2018	m²	125,46	R\$	55,81	R\$	7.001,92		R\$	-	0,00	R\$	-	125,46	R\$	7.001,92	0%	
9 REVESTIMENTOS INTERNO E EXTERNO																		
9.1 EDIFICAÇÃO																		
9.1.1	CHAPISCO APLICADO EM ALVENARIAS E ESTRUTURAS DE CONCRETO INTERNAS, COM COLHER DE PEDREIRO. ARGAMASSA TRACO 1:3 COM PREPARO MANUAL. AF_08/2014	m²	2569,80	R\$	5,23	R\$	13.439,01	730,00	R\$	3.817,95	1280,00	R\$	6.694,40	1289,60	R\$	5.744,61	50%	
9.1.2	EMBOÇO PARA RECEBIMENTO DE CERÂMICA, EM ARGAMASSA TRACO 1:2:8. PREPARO MECÂNICO COM BETONEIRA 400L. APLICADO MANUALMENTE EM FACES INTERNAS DE PAREDES, PARA AMBIENTE COM ÁREA MAIOR QUE 10M², ESPESSURA DE 20MM, COM EXECUÇÃO DE TALISCAS. AF_06/2014	m²	1589,78	R\$	37,28	R\$	59.267,00		R\$	-	0,00	R\$	-	1589,78	R\$	59.267,00	0%	
9.1.3	EMBOÇO OU MASSA ÚNICA EM ARGAMASSA TRACO 1:2:8. PREPARO MECÂNICO COM BETONEIRA 400 L, APLICADA MANUALMENTE EM PANGOS CEGOS DE FACHADA (SEM PRESENÇA DE VAZOS), ESPESSURA DE 25 MM. AF_06/2014	m²	979,82	R\$	44,89	R\$	43.788,16		R\$	-	550,00	R\$	24.579,50	429,82	R\$	19.208,66	56%	
9.1.4	MASSA ÚNICA, PARA RECEBIMENTO DE PINTURA OU CERÂMICA. ARGAMASSA INDUSTRIALIZADA, PREPARO MECÂNICO, APLICADO COM EQUIPAMENTO DE MISTURA E PROJEÇÃO DE 1,5 M³/H EM FACES INTERNAS DE PAREDES, ESPESSURA DE 5MM, SEM EXECUÇÃO DE TALISCAS. AF_06/2014	m²	1024,77	R\$	25,48	R\$	26.111,14	680,00	R\$	17.326,40	680,00	R\$	17.326,40	344,77	R\$	9.784,74	66%	
9.1.5	REVESTIMENTO CERÂMICO PARA PAREDES INTERNAS COM PLACAS TÍPCO 68X1 TA4 EXTRA DE DIMENSÕES 30X40 CM APLICADAS EM AMBIENTES DE ÁREA MAIOR QUE 5 M² NA ALTURA INTEIRA DAS PAREDES. AF_06/2014	m²	376,80	R\$	66,26	R\$	24.966,77		R\$	-	0,00	R\$	-	376,80	R\$	24.966,77	0%	
9.1.6	Revestimento cerâmico para parede, 10 x 10 cm, Elizabeth, linha lux neve, aplicado com argamassa industrializada ac-ii, rejuntado, exclusive regulamentado de base ou emboço - Rev 04	m²	178,57	R\$	58,34	R\$	10.301,09		R\$	-	0,00	R\$	-	178,57	R\$	10.301,09	0%	
9.1.7	Revestimento cerâmico para parede, 10 x 10 cm, Elizabeth, linha lux neve, aplicado com argamassa industrializada ac-ii, rejuntado, exclusive regulamentado de base ou emboço - Rev 04	m²	33,90	R\$	58,34	R\$	1.977,73		R\$	-	0,00	R\$	-	33,90	R\$	1.977,73	0%	
9.1.10	RODAPE EM MADEIRA, ALTURA 7CM, FIXADO EM PEGAS DE MADEIRA	M	127,20	R\$	21,40	R\$	2.722,08		R\$	-	0,00	R\$	-	127,20	R\$	2.722,08	0%	
9.1.11	FORRO DE GESSO ACARTONADO ESTRUTURADO - FORNECIMENTO E MONTAGEM	m²	697,80	R\$	56,16	R\$	39.188,45		R\$	-	0,00	R\$	-	697,80	R\$	39.188,45	0%	
9.2 MURETA																		
9.2.1	CHAPISCO APLICADO EM ALVENARIAS E ESTRUTURAS DE CONCRETO INTERNAS, COM COLHER DE PEDREIRO. ARGAMASSA TRACO 1:3 COM PREPARO MANUAL. AF_08/2014	m²	98,05	R\$	5,23	R\$	512,80		R\$	-	0,00	R\$	-	98,05	R\$	512,80	0%	
9.2.2	EMBOÇO PARA RECEBIMENTO DE CERÂMICA, EM ARGAMASSA TRACO 1:2:8. PREPARO MECÂNICO COM BETONEIRA 400L. APLICADO MANUALMENTE EM FACES INTERNAS DE PAREDES, PARA AMBIENTE COM ÁREA MAIOR QUE 10M², ESPESSURA DE 20MM, COM EXECUÇÃO DE TALISCAS. AF_06/2014	m²	98,05	R\$	37,28	R\$	3.655,30		R\$	-	0,00	R\$	-	98,05	R\$	3.655,30	0%	
10 SISTEMAS DE PISOS																		
10.1 PAVIMENTAÇÃO INTERNA																		
10.1.1	CONTRAPISO EM ARGAMASSA TRACO 1:4 (CIMENTO E AREIA), PREPARO MECÂNICO COM BETONEIRA 400 L, APLICADO EM ÁREAS SECAS SOBRE LAJE, ADERIDO, ACABAMENTO NA REFORÇAD.C. ESPESSURA 3CM. AF_07/2021	m²	408,38	R\$	43,59	R\$	17.801,28		R\$	-	0,00	R\$	-	408,38	R\$	17.801,28	0%	

10.1.2	CONTRAPISO EM ARGAMASSA TRACO 1.4 (CIMENTO E AREIA), PREPARO MECANICO COM BETONEIRA 400 L APLICADO EM AREAS SECAS SOBRE LAJE, ADERIDO, ACABAMENTO NAO REFORCADO, ESPESURA COM AF_072021	m²	130,16	R\$ 34,15	R\$ 4.444,96	R\$	-	0,00	R\$	-	130,16	R\$ 4.444,96	0%
10.1.3	PISO CIMENTADO, TRACO 1.3 (CIMENTO E AREIA), ACABAMENTO LISO, ESPESURA 2.0 CM, PREPARO MECANICO DA ARGAMASSA, AF_082020	m²	375,34	R\$ 40,27	R\$ 15.114,94	R\$	-	0,00	R\$	-	375,34	R\$ 15.114,94	0%
10.1.4	APLICACAO DE TINTA A BASE DE EPOXI SOBRE PISO	m²	37,42	R\$ 61,18	R\$ 2.289,36	R\$	-	0,00	R\$	-	37,42	R\$ 2.289,36	0%
10.1.5	REVESTIMENTO CERAMICO PARA PISO COM PLACAS TIPO ESMALTADA EXTRA DE DIMENSOES 45X45 CM APLICADA EM AMBIENTES DE AREA MAIOR QUE 10 M2, AF_062014	m²	148,95	R\$ 50,09	R\$ 7.460,91	R\$	-	0,00	R\$	-	148,95	R\$ 7.460,91	0%
10.1.6	REVESTIMENTO CERAMICO PARA PISO COM PLACAS TIPO ESMALTADA EXTRA DE DIMENSOES 60X60 CM APLICADA EM AMBIENTES DE AREA MAIOR QUE 10 M2, AF_062014	m²	42,80	R\$ 86,67	R\$ 3.803,94	R\$	-	0,00	R\$	-	42,80	R\$ 3.803,94	0%
10.1.7	RODAPE CERAMICO DE 7CM DE ALTURA COM PLACAS TIPO ESMALTADA EXTRA DE DIMENSOES 60X60CM, AF_062014	M	88,00	R\$ 18,14	R\$ 1.097,52	R\$	-	0,00	R\$	-	88,00	R\$ 1.097,52	0%
10.1.10	SOLTEIRA DE GRANITO L=15cm	M	53,45	R\$ 65,45	R\$ 3.498,30	R\$	-	0,00	R\$	-	53,45	R\$ 3.498,30	0%
10.1.11	SOLTEIRA DE GRANITO L=23cm	M	1,75	R\$ 92,54	R\$ 165,45	R\$	-	0,00	R\$	-	1,75	R\$ 165,45	0%
10.2	PAVIMENTAÇÃO EXTERNA												
10.2.1	EXECUCAO DE PASSEIO (CALÇADA) OU PISO DE CONCRETO COM CONCRETO MOLDADO IN LOCO, FEITO EM OBRA, ACABAMENTO CONVENCIONAL, ESPESURA 10 CM, ARMADO, AF_072016	m²	254,80	R\$ 138,78	R\$ 35.361,14	R\$	-	0,00	R\$	-	254,80	R\$ 35.361,14	0%
10.2.2	CONCRETO FCC # 15MPA, TRACO 1.3.4.3.5 EM MASSA SECA DE CIMENTO/AREIA MEDIA BRITA 1). - PREPARO MECANICO COM BETONEIRA 400 L, AF_052021	m³	17,38	R\$ 455,75	R\$ 7.920,94	R\$	-	0,00	R\$	-	17,38	R\$ 7.920,94	0%
10.2.3	EXECUCAO DE PASSEIO EM PISO INTERTRAVADO, COM BLOCO RETANGULAR COR NATURAL DE 20 X 10 CM, ESPESURA 6 CM, AF_122015	m²	27,74	R\$ 71,35	R\$ 1.979,25	R\$	-	0,00	R\$	-	27,74	R\$ 1.979,25	0%
10.2.4	DIRECIONAL, PISO PODOFATIL EXTERNO EM P/MC ESP. 3CM, ASSENTADO COM ARGAMASSA (FORNECIMENTO E ASSENTAMENTO)	m²	7,50	R\$ 120,42	R\$ 903,15	R\$	-	0,00	R\$	-	7,50	R\$ 903,15	0%
10.2.5	ALERTIA - PISO PODOFATIL EXTERNO EM P/MC ESP. 3CM, ASSENTADO COM ARGAMASSA (FORNECIMENTO E ASSENTAMENTO)	m²	4,88	R\$ 120,42	R\$ 587,65	R\$	-	0,00	R\$	-	4,88	R\$ 587,65	0%
10.2.6	COCHAO DRENANTE DE AREIA (STRANSPI)	m²	21,96	R\$ 10,67	R\$ 234,31	R\$	-	0,00	R\$	-	21,96	R\$ 234,31	0%
10.2.7	PLANTIO DE GRAMA BATAIAS EM PLACAS, AF_052018	m²	344,81	R\$ 13,15	R\$ 4.534,25	R\$	-	0,00	R\$	-	344,81	R\$ 4.534,25	0%
10.2.8	GUA (MÉDIO) CONCRETO MOLDADA IN LOCO EM TRECHO FEITO COM EXTRUSORA, 13 CM BASE X 22 CM ALTURA, AF_062016	M	8,08	R\$ 35,61	R\$ 287,02	R\$	-	0,00	R\$	-	8,08	R\$ 287,02	0%
11	PINTURAS E ACABAMENTOS												
11.1	EDIFICAÇÃO												
11.1.1	APLICACAO MANUAL DE MASSA ACRILICA EM PANDOS DE FACHADA SEM PRESENCIA DE VAOS DE EDIFICIOS DE MULTIPLOS PAVIMENTOS, DUAS DEMAOIS AF_092017	m²	2004,59	R\$ 20,91	R\$ 41.915,98	R\$	-	0,00	R\$	-	2004,59	R\$ 41.915,98	0%
11.1.2	APLICACAO MANUAL DE PINTURA COM TINTA LATEX ACRILICA EM PAREDES, DUAS DEMAOIS AF_062014	m²	1902,96	R\$ 15,46	R\$ 29.419,76	R\$	-	0,00	R\$	-	1902,96	R\$ 29.419,76	0%
11.1.3	EMASSAMENTO DE PAREDES INTERNAS 2 DEMAOIS COM MASSA DE PVA	m²	442,55	R\$ 14,66	R\$ 6.487,78	R\$	-	0,00	R\$	-	442,55	R\$ 6.487,78	0%
11.1.4	APLICACAO MANUAL DE PINTURA COM TINTA LATEX PVA EM TETO, DUAS DEMAOIS, AF_062014	m²	442,55	R\$ 14,73	R\$ 6.518,76	R\$	-	0,00	R\$	-	442,55	R\$ 6.518,76	0%
11.1.5	PINTURA ESMALTE ACETINADO PARA MADEIRA, DUAS DEMAOIS, SOBRE FUNDO NIVELADOR BRANCO	m²	123,61	R\$ 31,05	R\$ 3.858,09	R\$	-	0,00	R\$	-	123,61	R\$ 3.858,09	0%
11.1.7	PINTURA COM TINTA ALQUIDICA DE ACABAMENTO (ESMALTE SINTETICO ACETINADO) APLICADA A ROLO OU PINCEL SOBRE SUPERFICIES METALICAS (EXCETO PERFIL), EXECUTADO EM OBRA (POR DEMAO), AF_012020	m²	421,23	R\$ 26,77	R\$ 11.276,33	R\$	-	0,00	R\$	-	421,23	R\$ 11.276,33	0%
11.1.8	PINTURA ESMALTE FOSCO PARA MADEIRA, DUAS DEMAOIS, SOBRE FUNDO NIVELADOR BRANCO	m²	12,72	R\$ 30,95	R\$ 393,68	R\$	-	0,00	R\$	-	12,72	R\$ 393,68	0%

11.1.9	PINTURA COM TINTA ALQUÍDICA DE ACABAMENTO ESMALTE SINTÉTICO ACETINADO) APLICADA A ROLO OU PINCEL SOBRE SUPERFÍCIES METÁLICAS (EXCETO PERFIL), EXECUTADO EM OBRA (POR DEMÃO), AF_01/2020	m²	172,13	R\$ 26,77	R\$ 4.607,92	R\$	0,00	R\$	172,13	R\$ 4.607,92	0%
11.1.10	PINTURA EPOXI, DUAS DEMÃOS	m²	101,63	R\$ 54,20	R\$ 5.508,35	R\$	0,00	R\$	101,63	R\$ 5.508,35	0%
11.1.11	PINTURA COM TINTA ALQUÍDICA DE ACABAMENTO ESMALTE SINTÉTICO ACETINADO) APLICADA A ROLO OU PINCEL SOBRE SUPERFÍCIES METÁLICAS (EXCETO PERFIL), EXECUTADO EM OBRA (POR DEMÃO), AF_01/2020	m²	172,13	R\$ 26,77	R\$ 4.607,92	R\$	0,00	R\$	172,13	R\$ 4.607,92	0%
11.2	MURETA										
11.2.1	APLICAÇÃO MANUAL DE MASSA ACRÍLICA EM PANOS DE FACHADA SEM PRESENÇA DE VÃOS, DE EDIFÍCIOS DE MÚLTIPLOS PAVIMENTOS, DUAS DEMÃOS, AF_05/2017	m²	98,05	R\$ 20,81	R\$ 2.050,23	R\$	0,00	R\$	98,05	R\$ 2.050,23	0%
11.2.2	APLICAÇÃO MANUAL DE PINTURA COM TINTA LÁTEX ACRÍLICA EM PAREDES, DUAS DEMÃOS, AF_08/2014	m²	98,05	R\$ 15,46	R\$ 1.515,85	R\$	0,00	R\$	98,05	R\$ 1.515,85	0%
12	INSTALAÇÃO HIDRÁULICA										
12.1	TUBULAÇÕES E CONEXÕES DE PVC RÍGIDO										
12.1.1	TUBO PVC, SOLDÁVEL, DN 20MM, INSTALADO EM RAMAL DE DISTRIBUIÇÃO DE ÁGUA - FORNECIMENTO E INSTALAÇÃO, AF_12/2014	M	27,80	R\$ 9,10	R\$ 251,18	R\$	0,00	R\$	27,80	R\$ 251,18	0%
12.1.2	TUBO PVC, SOLDÁVEL, DN 25MM, INSTALADO EM PRUMADA DE ÁGUA - FORNECIMENTO E INSTALAÇÃO, AF_12/2014	M	166,90	R\$ 5,76	R\$ 961,34	R\$	0,00	R\$	166,90	R\$ 961,34	0%
12.1.3	TUBO PVC, SOLDÁVEL, DN 50MM, INSTALADO EM PRUMADA DE ÁGUA - FORNECIMENTO E INSTALAÇÃO, AF_12/2014	M	81,05	R\$ 20,07	R\$ 1.626,67	R\$	0,00	R\$	81,05	R\$ 1.626,67	0%
12.1.4	TUBO PVC, SOLDÁVEL, DN 80MM, INSTALADO EM PRUMADA DE ÁGUA - FORNECIMENTO E INSTALAÇÃO, AF_12/2014	M	11,00	R\$ 33,05	R\$ 363,55	R\$	0,00	R\$	11,00	R\$ 363,55	0%
12.1.5	TUBO PVC, SOLDÁVEL, DN 75MM, INSTALADO EM PRUMADA DE ÁGUA - FORNECIMENTO E INSTALAÇÃO, AF_12/2014	M	134,80	R\$ 54,57	R\$ 7.345,12	R\$	0,00	R\$	134,80	R\$ 7.345,12	0%
12.1.6	TUBO PVC, SOLDÁVEL, DN 85MM, INSTALADO EM PRUMADA DE ÁGUA - FORNECIMENTO E INSTALAÇÃO, AF_12/2014	M	54,55	R\$ 67,69	R\$ 3.703,40	R\$	0,00	R\$	54,55	R\$ 3.703,40	0%
12.1.7	ADAPTADOR COM FLANGES LIVRES, PVC, SOLDÁVEL, DN 32 MM X 1, INSTALADO EM RESERVAÇÃO DE ÁGUA DE EDIFICAÇÃO QUE POSSUA RESERVATÓRIO DE FIBRA/BRITOCIMENTO FORNECIMENTO E INSTALAÇÃO, AF_06/2016	UN	3,00	R\$ 38,30	R\$ 114,90	R\$	0,00	R\$	3,00	R\$ 114,90	0%
12.1.8	ADAPTADOR COM FLANGES LIVRES, PVC, SOLDÁVEL, DN 75 MM X 2 1/2, INSTALADO EM RESERVAÇÃO DE ÁGUA DE EDIFICAÇÃO QUE POSSUA RESERVATÓRIO DE FIBRA/BRITOCIMENTO FORNECIMENTO E INSTALAÇÃO, AF_06/2016	UN	6,00	R\$ 243,73	R\$ 1.462,38	R\$	0,00	R\$	6,00	R\$ 1.462,38	0%
12.1.9	ADAPTADOR COM FLANGES LIVRES, PVC, SOLDÁVEL, DN 85 MM X 3, INSTALADO EM RESERVAÇÃO DE ÁGUA DE EDIFICAÇÃO QUE POSSUA RESERVATÓRIO DE FIBRA/BRITOCIMENTO FORNECIMENTO E INSTALAÇÃO, AF_06/2016	UN	2,00	R\$ 330,49	R\$ 660,98	R\$	0,00	R\$	2,00	R\$ 660,98	0%
12.1.10	ADAPTADOR CURTO COM BOLSA E ROSCA PARA REGISTRO, PVC, SOLDÁVEL, DN 20MM X 1/2, INSTALADO EM RAMAL DE DISTRIBUIÇÃO DE ÁGUA - FORNECIMENTO E INSTALAÇÃO, AF_12/2014	UN	4,00	R\$ 4,55	R\$ 18,20	R\$	0,00	R\$	4,00	R\$ 18,20	0%
12.1.11	ADAPTADOR CURTO COM BOLSA E ROSCA PARA REGISTRO, PVC, SOLDÁVEL, DN 25MM X 3/4, INSTALADO EM PRUMADA DE ÁGUA - FORNECIMENTO E INSTALAÇÃO, AF_12/2014	UN	72,00	R\$ 4,32	R\$ 311,04	R\$	0,00	R\$	72,00	R\$ 311,04	0%
12.1.12	ADAPTADOR CURTO COM BOLSA E ROSCA PARA REGISTRO, PVC, SOLDÁVEL, DN 50MM X 1 1/2, INSTALADO EM PRUMADA DE ÁGUA - FORNECIMENTO E INSTALAÇÃO, AF_12/2014	UN	40,00	R\$ 12,25	R\$ 490,00	R\$	0,00	R\$	40,00	R\$ 490,00	0%
12.1.13	ADAPTADOR CURTO COM BOLSA E ROSCA PARA REGISTRO, PVC, SOLDÁVEL, DN 75MM X 2 1/2, INSTALADO EM PRUMADA DE ÁGUA - FORNECIMENTO E INSTALAÇÃO, AF_12/2014	UN	6,00	R\$ 34,03	R\$ 204,18	R\$	0,00	R\$	6,00	R\$ 204,18	0%
12.1.14	ADAPTADOR CURTO COM BOLSA E ROSCA PARA REGISTRO, PVC, SOLDÁVEL, DN 85MM X 3, INSTALADO EM PRUMADA DE ÁGUA - FORNECIMENTO E INSTALAÇÃO, AF_12/2014	UN	2,00	R\$ 48,86	R\$ 99,72	R\$	0,00	R\$	2,00	R\$ 99,72	0%

12.1.15	LUVA DE REDUÇÃO PVC SOLDAVEL DN 60MM X 50MM, INSTALADO EM PRUMADA DE AGUA - FORNECIMENTO E INSTALAÇÃO. AF_122014	UN	6,00	R\$ 22,87	R\$ 137,22	R\$	-	0,00	R\$	6,00	R\$ 137,22	0%
12.1.16	BUCHA REDUÇÃO PVC ROSC. D=2,12X2,12(75X60mm)	UN	2,00	R\$ 31,16	R\$ 62,32	R\$	-	0,00	R\$	2,00	R\$ 62,32	0%
12.1.17	BUCHA REDUÇÃO PVC ROSC. D=3X2,12(85X75mm)	UN	4,00	R\$ 38,79	R\$ 155,16	R\$	-	0,00	R\$	4,00	R\$ 155,16	0%
12.1.18	LUVA DE REDUÇÃO PVC SOLDAVEL DN 50MM X 25MM, INSTALADO EM PRUMADA DE AGUA - FORNECIMENTO E INSTALAÇÃO. AF_122014	UN	30,00	R\$ 12,81	R\$ 384,30	R\$	-	0,00	R\$	30,00	R\$ 384,30	0%
12.1.19	BUCHA REDUÇÃO PVC ROSC. D=2X1,1(60X32mm)	UN	1,00	R\$ 14,55	R\$ 14,55	R\$	-	0,00	R\$	1,00	R\$ 14,55	0%
12.1.20	JOELHO 45 GRAUS PVC SOLDAVEL DN 25MM, INSTALADO EM PRUMADA DE AGUA - FORNECIMENTO E INSTALAÇÃO. AF_122014	UN	5,00	R\$ 29,58	R\$ 147,90	R\$	-	0,00	R\$	5,00	R\$ 147,90	0%
12.1.21	PRUMADA DE AGUA - FORNECIMENTO E INSTALAÇÃO. AF_122014	UN	3,00	R\$ 6,17	R\$ 18,51	R\$	-	0,00	R\$	3,00	R\$ 18,51	0%
12.1.22	JOELHO 45 GRAUS PVC SOLDAVEL DN 50MM, INSTALADO EM PRUMADA DE AGUA - FORNECIMENTO E INSTALAÇÃO. AF_122014	UN	2,00	R\$ 17,92	R\$ 35,84	R\$	-	0,00	R\$	2,00	R\$ 35,84	0%
12.1.23	JOELHO 45 GRAUS PVC SOLDAVEL DN 75MM, INSTALADO EM PRUMADA DE AGUA - FORNECIMENTO E INSTALAÇÃO. AF_122014	UN	8,00	R\$ 97,39	R\$ 779,12	R\$	-	0,00	R\$	8,00	R\$ 779,12	0%
12.1.24	JOELHO 90 GRAUS PVC SOLDAVEL DN 85MM, INSTALADO EM PRUMADA DE AGUA - FORNECIMENTO E INSTALAÇÃO. AF_122014	UN	2,00	R\$ 152,90	R\$ 305,80	R\$	-	0,00	R\$	2,00	R\$ 305,80	0%
12.1.25	JOELHO 90 GRAUS PVC SOLDAVEL DN 20MM, INSTALADO EM RAMAL OU SUB-RAMAL DE AGUA - FORNECIMENTO E INSTALAÇÃO. AF_122014	UN	4,00	R\$ 8,51	R\$ 34,04	R\$	-	0,00	R\$	4,00	R\$ 34,04	0%
12.1.26	JOELHO 90 GRAUS PVC SOLDAVEL DN 25MM, INSTALADO EM RAMAL OU SUB-RAMAL DE AGUA - FORNECIMENTO E INSTALAÇÃO. AF_122014	UN	88,00	R\$ 10,11	R\$ 889,68	R\$	-	0,00	R\$	88,00	R\$ 889,68	0%
12.1.27	JOELHO 90 GRAUS PVC SOLDAVEL DN 50MM, INSTALADO EM PRUMADA DE AGUA - FORNECIMENTO E INSTALAÇÃO. AF_122014	UN	28,00	R\$ 15,70	R\$ 439,60	R\$	-	0,00	R\$	28,00	R\$ 439,60	0%
12.1.28	JOELHO 90 GRAUS PVC SOLDAVEL DN 60MM, INSTALADO EM PRUMADA DE AGUA - FORNECIMENTO E INSTALAÇÃO. AF_122014	UN	4,00	R\$ 41,29	R\$ 165,16	R\$	-	0,00	R\$	4,00	R\$ 165,16	0%
12.1.29	CURVA 45 GRAUS PVC SOLDAVEL DN 75MM, INSTALADO EM PRUMADA DE AGUA - FORNECIMENTO E INSTALAÇÃO. AF_122014	UN	26,00	R\$ 54,56	R\$ 1.418,56	R\$	-	0,00	R\$	26,00	R\$ 1.418,56	0%
12.1.30	JOELHO 90 GRAUS PVC SOLDAVEL DN 85MM, INSTALADO EM PRUMADA DE AGUA - FORNECIMENTO E INSTALAÇÃO. AF_122014	UN	6,00	R\$ 152,80	R\$ 917,40	R\$	-	0,00	R\$	6,00	R\$ 917,40	0%
12.1.31	JOELHO 90 GRAUS COMBUCHA DE LATÃO PVC SOLDAVEL DN 25MM X 1/2 INSTALADO EM RAMAL OU SUB-RAMAL DE AGUA - FORNECIMENTO E INSTALAÇÃO. AF_122014	UN	47,00	R\$ 16,87	R\$ 792,89	R\$	-	0,00	R\$	47,00	R\$ 792,89	0%
12.1.32	JOELHO 90 GRAUS COMBUCHA DE LATÃO PVC SOLDAVEL DN 25MM X 1/2 INSTALADO EM RAMAL OU SUB-RAMAL DE AGUA - FORNECIMENTO E INSTALAÇÃO. AF_122014	UN	12,00	R\$ 16,87	R\$ 202,44	R\$	-	0,00	R\$	12,00	R\$ 202,44	0%
12.1.33	TE PVC SOLDAVEL DN 25MM, INSTALADO EM RAMAL OU SUB-RAMAL DE AGUA - FORNECIMENTO E INSTALAÇÃO. AF_122014	UN	17,00	R\$ 14,05	R\$ 238,85	R\$	-	0,00	R\$	17,00	R\$ 238,85	0%
12.1.34	TE PVC SOLDAVEL DN 50MM, INSTALADO EM PRUMADA DE AGUA - FORNECIMENTO E INSTALAÇÃO. AF_122014	UN	14,00	R\$ 24,64	R\$ 344,96	R\$	-	0,00	R\$	14,00	R\$ 344,96	0%
12.1.35	TE PVC SOLDAVEL DN 75MM, INSTALADO EM PRUMADA DE AGUA - FORNECIMENTO E INSTALAÇÃO. AF_122014	UN	7,00	R\$ 96,69	R\$ 676,83	R\$	-	0,00	R\$	7,00	R\$ 676,83	0%
12.1.36	TE PVC SOLDAVEL DN 85MM, INSTALADO EM PRUMADA DE AGUA - FORNECIMENTO E INSTALAÇÃO. AF_122014	UN	4,00	R\$ 148,06	R\$ 592,24	R\$	-	0,00	R\$	4,00	R\$ 592,24	0%
12.1.37	TE DE REDUÇÃO PVC SOLDAVEL DN 50MM X 25MM, INSTALADO EM PRUMADA DE AGUA - FORNECIMENTO E INSTALAÇÃO. AF_122014	UN	10,00	R\$ 23,16	R\$ 231,60	R\$	-	0,00	R\$	10,00	R\$ 231,60	0%
12.1.38	TE DE REDUÇÃO PVC SOLDAVEL DN 75MM X 50MM, INSTALADO EM PRUMADA DE AGUA - FORNECIMENTO E INSTALAÇÃO. AF_122014	UN	2,00	R\$ 83,40	R\$ 166,80	R\$	-	0,00	R\$	2,00	R\$ 166,80	0%
12.1.39	TE DE REDUÇÃO PVC SOLDAVEL DN 75MM X 50MM, INSTALADO EM PRUMADA DE AGUA - FORNECIMENTO E INSTALAÇÃO. AF_122014	UN	13,00	R\$ 83,40	R\$ 1.084,20	R\$	-	0,00	R\$	13,00	R\$ 1.084,20	0%
12.1.40	TE DE REDUÇÃO PVC SOLDAVEL DN 75MM X 50MM, INSTALADO EM PRUMADA DE AGUA - FORNECIMENTO E INSTALAÇÃO. AF_122014	UN	3,00	R\$ 83,40	R\$ 250,20	R\$	-	0,00	R\$	3,00	R\$ 250,20	0%

12.1.41	TE COM BUCHA DE LATAO NA BOLSA CENTRAL. PVC. SOLDAVEL. DN 25MM X 3/4". INSTALADO EM RAMAL OU SUB-RAMAL DE AGUA - FORNECIMENTO E INSTALACAO. AF_09/2015	UN	9,00	R\$ 26,28	R\$ 236,52	R\$	-	0,00	R\$	-	9,00	R\$ 236,52	0%
12.1.42	TE COM BUCHA DE LATAO NA BOLSA CENTRAL. PVC. SOLDAVEL. DN 25MM X 3/4". INSTALADO EM RAMAL OU SUB-RAMAL DE AGUA - FORNECIMENTO E INSTALACAO. AF_09/2015	UN	8,00	R\$ 26,28	R\$ 210,24	R\$	-	0,00	R\$	-	8,00	R\$ 210,24	0%
12.2	TUBULACOES E CONEXOES - METAIS												
12.2.1	REGISTRO DE GAVETA BRUTO. LATAO. ROSCAVEL. 2 1/2". FORNECIMENTO E INSTALACAO. AF_08/2021	UN	3,00	R\$ 289,97	R\$ 869,91	R\$	-	0,00	R\$	-	3,00	R\$ 869,91	0%
12.2.2	REGISTRO DE GAVETA BRUTO. LATAO. ROSCAVEL. 3". FORNECIMENTO E INSTALACAO. AF_08/2021	UN	1,00	R\$ 352,10	R\$ 352,10	R\$	-	0,00	R\$	-	1,00	R\$ 352,10	0%
12.2.3	REGISTRO DE GAVETA BRUTO. LATAO. ROSCAVEL. 1/2". COM ACABAMENTO E CANOPLA CROMADOS - FORNECIMENTO E INSTALACAO. AF_08/2021	UN	2,00	R\$ 83,01	R\$ 166,02	R\$	-	0,00	R\$	-	2,00	R\$ 166,02	0%
12.2.4	REGISTRO DE GAVETA BRUTO. LATAO. ROSCAVEL. 1 1/2". COM ACABAMENTO E CANOPLA CROMADOS - FORNECIMENTO E INSTALACAO. AF_08/2021	UN	8,00	R\$ 167,14	R\$ 1.337,12	R\$	-	0,00	R\$	-	8,00	R\$ 1.337,12	0%
12.2.5	REGISTRO DE GAVETA BRUTO. LATAO. ROSCAVEL. 3/4". COM ACABAMENTO E CANOPLA CROMADOS - FORNECIMENTO E INSTALACAO. AF_08/2021	UN	30,00	R\$ 94,47	R\$ 2.834,10	R\$	-	0,00	R\$	-	30,00	R\$ 2.834,10	0%
12.2.6	REGISTRO DE PRESSAO BRUTO. LATAO. ROSCAVEL. 3/4". COM ACABAMENTO E CANOPLA CROMADOS - FORNECIMENTO E INSTALACAO. AF_08/2021	UN	6,00	R\$ 89,77	R\$ 538,62	R\$	-	0,00	R\$	-	6,00	R\$ 538,62	0%
13	DRENAGEM DE AGUAS PLUVIAIS												
13.1	TUBULACOES E CONEXOES DE PVC												
13.1.1	TUBO PVC. SERIE NORMAL. ESGOTO PREDIAL. DN 100 MM. FORNECIDO E INSTALADO EM SUBCOLETOR AEREO DE ESGOTO SANITARIO. AF_12/2014	M	246,60	R\$ 34,17	R\$ 8.426,32	R\$	-	0,00	R\$	-	246,60	R\$ 8.426,32	0%
13.1.2	TUBO PVC. SERIE NORMAL. ESGOTO PREDIAL. DN 150 MM. FORNECIDO E INSTALADO EM SUBCOLETOR AEREO DE ESGOTO SANITARIO. AF_12/2014	M	3,00	R\$ 66,60	R\$ 199,80	R\$	-	0,00	R\$	-	3,00	R\$ 199,80	0%
13.1.3	JOELHO 45 GRAUS. PVC. SERIE NORMAL. ESGOTO PREDIAL. DN 100 MM. JUNTA ELASTICA. FORNECIDO E INSTALADO EM RAMAL DE DESCARGA OU RAMAL DE ESGOTO SANITARIO. AF_12/2014	UN	11,00	R\$ 27,17	R\$ 298,87	R\$	-	0,00	R\$	-	11,00	R\$ 298,87	0%
13.1.4	JOELHO 90 GRAUS. PVC. SERIE NORMAL. ESGOTO PREDIAL. DN 100 MM. JUNTA ELASTICA. FORNECIDO E INSTALADO EM RAMAL DE DESCARGA OU RAMAL DE ESGOTO SANITARIO. AF_12/2014	UN	47,00	R\$ 27,24	R\$ 1.280,28	R\$	-	0,00	R\$	-	47,00	R\$ 1.280,28	0%
13.1.5	JUNCAO SIMPLES. PVC. SERIE R. AGUA PLUVIAL. DN 100 X 100 MM. JUNTA ELASTICA. FORNECIDO E INSTALADO EM RAMAL DE ENCAMINHAMENTO. AF_12/2014	UN	4,00	R\$ 83,82	R\$ 335,28	R\$	-	0,00	R\$	-	4,00	R\$ 335,28	0%
13.1.6	TE DE INSPECAO. PVC. SERIE R. AGUA PLUVIAL. DN 100 MM. JUNTA ELASTICA. FORNECIDO E INSTALADO EM CONDUITORES VERTICAIS DE AGUAS PLUVIAIS. AF_12/2014	UN	1,00	R\$ 66,37	R\$ 66,37	R\$	-	0,00	R\$	-	1,00	R\$ 66,37	0%
13.2	ACESSORIOS												
13.2.1	Rolo hemisferico em P.F. tipo abacaxi Ø 100mm	UN	11,00	R\$ 46,01	R\$ 506,11	R\$	-	0,00	R\$	-	11,00	R\$ 506,11	0%
13.2.2	CAIXA DE AREIA 60X60X40CM EM ALVENARIA - EXECUCAO	UN	9,00	R\$ 119,80	R\$ 1.078,20	R\$	-	0,00	R\$	-	9,00	R\$ 1.078,20	0%
14	INSTALACAO SANITARIA												
14.1	TUBO PVC. SERIE NORMAL. ESGOTO PREDIAL. DN 100 MM. FORNECIDO E INSTALADO EM RAMAL DE DESCARGA OU RAMAL DE ESGOTO SANITARIO. AF_12/2014	M	149,30	R\$ 63,96	R\$ 9.549,23	R\$	-	0,00	R\$	-	149,30	R\$ 9.549,23	0%
14.2	TUBO PVC. SERIE NORMAL. ESGOTO PREDIAL. DN 40 MM. FORNECIDO E INSTALADO EM RAMAL DE DESCARGA OU RAMAL DE ESGOTO SANITARIO. AF_12/2014	M	115,30	R\$ 22,39	R\$ 2.581,57	R\$	-	0,00	R\$	-	115,30	R\$ 2.581,57	0%
14.3	TUBO PVC. SERIE NORMAL. ESGOTO PREDIAL. DN 50 MM. FORNECIDO E INSTALADO EM RAMAL DE DESCARGA OU RAMAL DE ESGOTO SANITARIO. AF_12/2014	M	173,10	R\$ 32,96	R\$ 5.705,38	R\$	-	0,00	R\$	-	173,10	R\$ 5.705,38	0%
14.4	TUBO PVC. SERIE R. AGUA PLUVIAL. DN 75 MM. FORNECIDO E INSTALADO EM RAMAL DE ENCAMINHAMENTO. AF_12/2014	M	69,55	R\$ 46,59	R\$ 3.240,33	R\$	-	0,00	R\$	-	69,55	R\$ 3.240,33	0%

14.6	JOELHO 45 GRAUS PVC SERIE NORMAL ESGOTO PREDIAL DN 100 MM JUNTA ELASTICA FORNECIDO E INSTALADO EM RAMAL DE DESCARGA OU RAMAL DE ESGOTO SANITARIO AF_122014	UN	6,00	R\$ 27,17	R\$ 163,02	R\$ -	0,00	R\$ -	6,00	R\$ 163,02	0%
14.7	JOELHO 45 GRAUS PVC SERIE NORMAL ESGOTO PREDIAL DN 75 MM JUNTA ELASTICA FORNECIDO E INSTALADO EM RAMAL DE DESCARGA OU RAMAL DE ESGOTO SANITARIO AF_122014	UN	9,00	R\$ 22,00	R\$ 198,00	R\$ -	0,00	R\$ -	9,00	R\$ 198,00	0%
14.8	JOELHO 45 GRAUS PVC SERIE NORMAL ESGOTO PREDIAL DN 50 MM JUNTA ELASTICA FORNECIDO E INSTALADO EM RAMAL DE DESCARGA OU RAMAL DE ESGOTO SANITARIO AF_122014	UN	31,00	R\$ 12,88	R\$ 399,28	R\$ -	0,00	R\$ -	31,00	R\$ 399,28	0%
14.9	JOELHO 45 GRAUS PVC SERIE NORMAL ESGOTO PREDIAL DN 40 MM JUNTA SOLDAVEL FORNECIDO E INSTALADO EM RAMAL DE DESCARGA OU RAMAL DE ESGOTO SANITARIO AF_122014	UN	32,00	R\$ 8,32	R\$ 266,24	R\$ -	0,00	R\$ -	32,00	R\$ 266,24	0%
14.10	JOELHO 90 GRAUS PVC SERIE NORMAL ESGOTO PREDIAL DN 100 MM JUNTA ELASTICA FORNECIDO E INSTALADO EM RAMAL DE DESCARGA OU RAMAL DE ESGOTO SANITARIO AF_122014	UN	12,00	R\$ 27,24	R\$ 326,88	R\$ -	0,00	R\$ -	12,00	R\$ 326,88	0%
14.11	JOELHO 90 GRAUS PVC SERIE R AGUA PLUVIAL DN 75 MM JUNTA ELASTICA FORNECIDO E INSTALADO EM RAMAL DE ENCAMINHAMENTO AF_122014	UN	28,00	R\$ 31,14	R\$ 871,92	R\$ -	0,00	R\$ -	28,00	R\$ 871,92	0%
14.12	JOELHO 90 GRAUS PVC SERIE NORMAL ESGOTO PREDIAL DN 50 MM JUNTA ELASTICA FORNECIDO E INSTALADO EM RAMAL DE DESCARGA OU RAMAL DE ESGOTO SANITARIO AF_122014	UN	18,00	R\$ 12,21	R\$ 219,78	R\$ -	0,00	R\$ -	18,00	R\$ 219,78	0%
14.13	JOELHO 80 GRAUS PVC SERIE NORMAL ESGOTO PREDIAL DN 40 MM JUNTA SOLDAVEL FORNECIDO E INSTALADO EM RAMAL DE DESCARGA OU RAMAL DE ESGOTO SANITARIO AF_122014	UN	106,00	R\$ 11,18	R\$ 1.185,08	R\$ -	0,00	R\$ -	106,00	R\$ 1.185,08	0%
14.14	JUNÇÃO SIMPLES PVC SERIE R AGUA PLUVIAL DN 100 X 75 MM JUNTA ELASTICA FORNECIDO E INSTALADO EM RAMAL DE ENCAMINHAMENTO AF_122014	UN	14,00	R\$ 79,22	R\$ 1.109,08	R\$ -	0,00	R\$ -	14,00	R\$ 1.109,08	0%
14.15	JUNÇÃO SIMPLES PVC SERIE NORMAL ESGOTO PREDIAL DN 100 X 100 MM JUNTA ELASTICA FORNECIDO E INSTALADO EM SUBCOLTEA AÉREO DE ESGOTO SANITARIO AF_122014	UN	8,00	R\$ 50,31	R\$ 402,48	R\$ -	0,00	R\$ -	8,00	R\$ 402,48	0%
14.16	JUNÇÃO SIMPLES PVC SERIE R AGUA PLUVIAL DN 75 X 75 MM JUNTA ELASTICA FORNECIDO E INSTALADO EM CONDUTORES VERTICAIS DE AGUAS PLUVIAIS AF_122014	UN	1,00	R\$ 53,33	R\$ 53,33	R\$ -	0,00	R\$ -	1,00	R\$ 53,33	0%
14.17	JUNÇÃO SIMPLES PVC SERIE NORMAL ESGOTO PREDIAL DN 50 X 50 MM JUNTA ELASTICA FORNECIDO E INSTALADO EM RAMAL DE DESCARGA OU RAMAL DE ESGOTO SANITARIO AF_122014	UN	9,00	R\$ 23,79	R\$ 214,11	R\$ -	0,00	R\$ -	9,00	R\$ 214,11	0%
14.18	REDUÇÃO EXCÊNTRICA PVC SERIE R AGUA PLUVIAL DN 100 X 75 MM JUNTA ELASTICA FORNECIDO E INSTALADO EM RAMAL DE ENCAMINHAMENTO AF_122014	UN	1,00	R\$ 29,99	R\$ 29,99	R\$ -	0,00	R\$ -	1,00	R\$ 29,99	0%
14.19	TE PVC SERIE R AGUA PLUVIAL DN 100 X 75 MM JUNTA ELASTICA FORNECIDO E INSTALADO EM CONDUTORES VERTICAIS DE AGUAS PLUVIAIS AF_122014	UN	4,00	R\$ 66,93	R\$ 267,72	R\$ -	0,00	R\$ -	4,00	R\$ 267,72	0%
14.20	TE PVC SERIE R AGUA PLUVIAL DN 100 X 75 MM JUNTA ELASTICA FORNECIDO E INSTALADO EM CONDUTORES VERTICAIS DE AGUAS PLUVIAIS AF_122014	UN	12,00	R\$ 66,93	R\$ 803,16	R\$ -	0,00	R\$ -	12,00	R\$ 803,16	0%
14.21	TE PVC SERIE NORMAL ESGOTO PREDIAL DN 50 X 50 MM JUNTA ELASTICA FORNECIDO E INSTALADO EM RAMAL DE DESCARGA OU RAMAL DE ESGOTO SANITARIO AF_122014	UN	13,00	R\$ 21,85	R\$ 284,05	R\$ -	0,00	R\$ -	13,00	R\$ 284,05	0%
14.22	TE PVC SERIE R AGUA PLUVIAL DN 75 X 75 MM JUNTA ELASTICA FORNECIDO E INSTALADO EM CONDUTORES VERTICAIS DE AGUAS PLUVIAIS AF_122014	UN	1,00	R\$ 45,47	R\$ 45,47	R\$ -	0,00	R\$ -	1,00	R\$ 45,47	0%
14.23	TE PVC SOLDAVEL DN 40MM INSTALADO EM PRUMADA DE AGUA FORNECIDO E INSTALADO AF_122014	UN	12,00	R\$ 20,53	R\$ 246,36	R\$ -	0,00	R\$ -	12,00	R\$ 246,36	0%
14.24	CAIXA SIFONADA PVC DN 100 X 100 X 50 MM JUNTA ELASTICA FORNECIDO E INSTALADO EM RAMAL DE DESCARGA OU EM RAMAL DE ESGOTO SANITARIO AF_122014	UN	19,00	R\$ 37,66	R\$ 715,54	R\$ -	0,00	R\$ -	19,00	R\$ 715,54	0%

14.25	CAIXA DE GORDURA SIMPLES, CIRCULAR, EM CONCRETO PRÉ-MOLDADO, DIÂMETRO INTERNO = 0,4 M, ALTURA INTERNA = 0,4 M. AF_12/2020	UN	4,00	R\$ 179,93	R\$ 719,72	R\$ -	0,00	R\$ -	4,00	R\$ 719,72	0%
14.26	CAIXA DE INSPEÇÃO EM CONCRETO PRÉ-MOLDADO DN 60CM COM TAMPA H= 60CM. FORNECIMENTO E INSTALAÇÃO	UN	12,00	R\$ 314,08	R\$ 3.768,96	R\$ -	0,00	R\$ -	12,00	R\$ 3.768,96	0%
14.27	RALO SECO PVC, DN 100 X 40 MM, JUNTA SOLDÁVEL, FORNECIDO E INSTALADO EM RAMAL DE DESCARGA OU EM RAMAL DE ESGOTO SANITÁRIO. AF_12/2014	UN	15,00	R\$ 12,14	R\$ 182,10	R\$ -	0,00	R\$ -	15,00	R\$ 182,10	0%
14.28	Ralo seco linear pvc sanitário dn90 com grelha alumínio	un	3,00	R\$ 92,14	R\$ 282,42	R\$ -	0,00	R\$ -	3,00	R\$ 282,42	0%
14.29	TERMINAL DE VENTILACAO PVC 50MM	UN	9,00	R\$ 12,03	R\$ 108,27	R\$ -	0,00	R\$ -	9,00	R\$ 108,27	0%
14.30	TERMINAL DE VENTILACAO PVC 75 MM	UN	9,00	R\$ 13,15	R\$ 118,35	R\$ -	0,00	R\$ -	9,00	R\$ 118,35	0%
14.31	Simidouro paredes com blocos cerâmicos 6 furos e dimensões internas de 2,50 x 1,00 x 1,50 m.	un	1,00	R\$ 3.570,15	R\$ 3.570,15	R\$ -	0,00	R\$ -	1,00	R\$ 3.570,15	0%
14.32	Fossa em alvenaria de tijolo maciço 1,40 x 2,30 x 1,19 m	un	1,00	R\$ 8.367,68	R\$ 8.367,68	R\$ -	0,00	R\$ -	1,00	R\$ 8.367,68	0%
15	LOUÇAS, ACESSÓRIOS E METAIS										
15.1	VASO SANITARIO SIFONADO CONVENCIONAL COM LOUÇA BRANCA, INCLUSO CONJUNTO DE LIGACAO PARA BACIA SANITARIA AJUSTAVEL - FORNECIMENTO E INSTALACAO. AF_10/2016	UN	4,00	R\$ 272,64	R\$ 1.090,56	R\$ -	0,00	R\$ -	4,00	R\$ 1.090,56	0%
15.2	VASO SANITARIO INFANTIL LOUÇA BRANCA - FORNECIMENTO E INSTALACAO. AF_01/2020	UN	9,00	R\$ 466,55	R\$ 4.108,95	R\$ -	0,00	R\$ -	9,00	R\$ 4.108,95	0%
15.3	COE RIMAO SIMPLES, DIAMETRO EXTERNO = 1 1/2", EM ALUMINIO. AF_04/2019 P	M	9,70	R\$ 108,45	R\$ 1.051,97	R\$ -	0,00	R\$ -	9,70	R\$ 1.051,97	0%
15.4	VALVULA DE DESCARGA METALICA, BASE 1 1/2", ACABAMENTO METALICO CROMADO - FORNECIMENTO E INSTALACAO. AF_08/2021	UN	13,00	R\$ 347,93	R\$ 4.523,09	R\$ -	0,00	R\$ -	13,00	R\$ 4.523,09	0%
15.5	CUBA DE EMBUTIR OVAL EM LOUÇA BRANCA, 35 X 50CM OU EQUIVALENTE - FORNECIMENTO E INSTALACAO. AF_01/2020	UN	13,00	R\$ 130,08	R\$ 1.691,04	R\$ -	0,00	R\$ -	13,00	R\$ 1.691,04	0%
15.6	CUBA DE EMBUTIR RETANGULAR DE ACO INOXIDAVEL, 56 X 33 X 12 CM - FORNECIMENTO E INSTALACAO. AF_01/2020	UN	6,00	R\$ 202,92	R\$ 1.217,52	R\$ -	0,00	R\$ -	6,00	R\$ 1.217,52	0%
15.7	CUBA DE EMBUTIR DE ACO INOXIDAVEL, MEDIA, INCLUSO VALVULA TIPO AMERICANA E SIFAO TIPO GARRAFA EM METAL CROMADO - FORNECIMENTO E INSTALACAO. AF_01/2020	UN	5,00	R\$ 423,60	R\$ 2.118,00	R\$ -	0,00	R\$ -	5,00	R\$ 2.118,00	0%
15.8	CUBA DE EMBUTIR DE ACO INOXIDAVEL, MEDIA, INCLUSO VALVULA TIPO AMERICANA EM METAL CROMADO E SIFAO FLEXIVEL EM PVC - FORNECIMENTO E INSTALACAO. AF_01/2020	UN	1,00	R\$ 260,39	R\$ 260,39	R\$ -	0,00	R\$ -	1,00	R\$ 260,39	0%
15.9	Banheira embutir em plastico bpo pvc, 77 x 45 x 20 cm	un	2,00	R\$ 325,13	R\$ 650,26	R\$ -	0,00	R\$ -	2,00	R\$ 650,26	0%
15.10	LAVATORIO LOUÇA BRANCA SUSPENSO, 28,5 X 39CM OU EQUIVALENTE, PADRAO POPULAR - FORNECIMENTO E INSTALACAO. AF_01/2020	UN	3,00	R\$ 138,30	R\$ 414,90	R\$ -	0,00	R\$ -	3,00	R\$ 414,90	0%
15.11	LAVATORIO LOUÇA BRANCA SUSPENSO, 28,5 X 39CM OU EQUIVALENTE, PADRAO POPULAR - FORNECIMENTO E INSTALACAO. AF_01/2020	UN	3,00	R\$ 138,30	R\$ 414,90	R\$ -	0,00	R\$ -	3,00	R\$ 414,90	0%
15.12	TANQUE DE LOUÇA BRANCA COM COLUNA, 30L OU EQUIVALENTE, INCLUSO SIFAO FLEXIVEL EM PVC, VALVULA METALICA F TORNEIRA DE METAL CROMADO PADRAO MEDIO - FORNECIMENTO E INSTALACAO. AF_01/2020	UN	3,00	R\$ 783,52	R\$ 2.350,56	R\$ -	0,00	R\$ -	3,00	R\$ 2.350,56	0%
15.13	CHUVEIRO ELETRICO COMUM CORPO PLASTICO TIPO DUCHA FORNECIMENTO E INSTALACAO. AF_01/2020	UN	8,00	R\$ 89,41	R\$ 715,28	R\$ -	0,00	R\$ -	8,00	R\$ 715,28	0%
15.14	PAPELEIRA DE PAREDE EM METAL CROMADO SEM TAMPA, INCLUSO FIXACAO. AF_01/2020	UN	9,00	R\$ 32,23	R\$ 290,07	R\$ -	0,00	R\$ -	9,00	R\$ 290,07	0%
15.15	Gabide de plastico, Acres ou similar	un	107,00	R\$ 14,87	R\$ 1.591,09	R\$ -	0,00	R\$ -	107,00	R\$ 1.591,09	0%
15.16	Panela de louca, DECA 4480, 15 x 18cm ou similar	un	3,00	R\$ 66,57	R\$ 199,71	R\$ -	0,00	R\$ -	3,00	R\$ 199,71	0%
15.17	TORNEIRA ELETRICA AUTOMATICA 220V-2800W (INSTALADO)	UN	2,00	R\$ 137,26	R\$ 268,52	R\$ -	0,00	R\$ -	2,00	R\$ 268,52	0%
15.18	TORNEIRA ELETRICA AUTOMATICA 220V-2800W (INSTALADO)	UN	2,00	R\$ 137,26	R\$ 268,52	R\$ -	0,00	R\$ -	2,00	R\$ 268,52	0%
15.19	TORNEIRA CROMADA TUBO MOVEL, DE MESA, 1/2" OU 3/4", PARA PIA DE COZINHA, PADRAO ALTO - FORNECIMENTO E INSTALACAO. AF_01/2020	UN	9,00	R\$ 103,55	R\$ 931,95	R\$ -	0,00	R\$ -	9,00	R\$ 931,95	0%
15.20	TORNEIRA PLASTICA 3/4" PARA TANQUE - FORNECIMENTO E INSTALACAO. AF_01/2020	UN	7,00	R\$ 52,88	R\$ 370,16	R\$ -	0,00	R\$ -	7,00	R\$ 370,16	0%

15.21	TORNEIRA CROMADA DE MESA. 1/2 OU 3/4 . PARA LAVATÓRIO. PADRÃO POPULAR - FORNECIMENTO E INSTALAÇÃO. AF_01/2020	UN	16,00	R\$ 59,63	R\$ 954,08	R\$	0,00	R\$	16,00	R\$ 954,08	0%
15.22	TORNEIRA CROMADA DE MESA. 1/2 OU 3/4 . PARA LAVATÓRIO. PADRÃO POPULAR - FORNECIMENTO E INSTALAÇÃO. AF_01/2020	UN	3,00	R\$ 59,63	R\$ 178,89	R\$	0,00	R\$	3,00	R\$ 178,89	0%
15.23	SABONETEIRA PLÁSTICA TIPO DISPENSER PARA SABONETE LÍQUIDO COM RESERVATÓRIO 800 A 1500 ML. INCLUSO FIXAÇÃO. AF_01/2020	UN	14,00	R\$ 69,07	R\$ 966,98	R\$	0,00	R\$	14,00	R\$ 966,98	0%
15.24	DUCHA P/V/C CROMADO (INSTALADO)	UN	10,00	R\$ 67,82	R\$ 678,20	R\$	0,00	R\$	10,00	R\$ 678,20	0%
15.25	Dispenser para bacia sanitária	un	14,00	R\$ 45,78	R\$ 641,06	R\$	0,00	R\$	14,00	R\$ 641,06	0%
15.26	BARRA DE APOIO RETA. EM AÇO INOX POLIDO. COMPRIMENTO 80 CM. FIXADA NA PAREDE - FORNECIMENTO E INSTALAÇÃO. AF_01/2020	UN	7,00	R\$ 360,56	R\$ 2.523,92	R\$	0,00	R\$	7,00	R\$ 2.523,92	0%
15.27	BARRA DE APOIO RETA. EM AÇO INOX POLIDO. COMPRIMENTO 70 CM. FIXADA NA PAREDE - FORNECIMENTO E INSTALAÇÃO. AF_01/2020	UN	5,00	R\$ 349,21	R\$ 1.746,05	R\$	0,00	R\$	5,00	R\$ 1.746,05	0%
15.28	BARRA DE APOIO RETA. EM AÇO INOX POLIDO. COMPRIMENTO 60CM. FIXADA NA PAREDE - FORNECIMENTO E INSTALAÇÃO. AF_01/2020	UN	9,00	R\$ 332,16	R\$ 2.989,44	R\$	0,00	R\$	9,00	R\$ 2.989,44	0%
15.29	BANCO ARTICULADO. EM ACO INOX PARA PCD. FIXADO NA PAREDE - FORNECIMENTO E INSTALAÇÃO. AF_01/2020	UN	1,00	R\$ 1.027,87	R\$ 1.027,87	R\$	0,00	R\$	1,00	R\$ 1.027,87	0%
16	INSTALAÇÃO DE GÁS COMBUSTÍVEL										
16.1	CONCRETO FCK = 20MPa. TRAÇO 1:2:7,3 (EM MASSA SECA DE CIMENTO/AREIA MÉDIA/BRITA 1) - PREPARO MECÂNICO COM BETONEIRA 800 L. AF_08/2021	m³	1,14	R\$ 482,23	R\$ 549,74	R\$	0,00	R\$	1,14	R\$ 549,74	0%
16.2	PORTA EM ALUMÍNIO DE ABRIR TIPO VENEZIANA COM GUARNIÇÃO. FIXAÇÃO COM PARAFUSOS - FORNECIMENTO E INSTALAÇÃO. AF_12/2019	m²	0,24	R\$ 638,33	R\$ 153,20	R\$	0,00	R\$	0,24	R\$ 153,20	0%
16.3	TUBO DE AÇO GALVANIZADO COM COSTURA CLASSE MÉDIA. CONEXÃO ROSQUEADA. DN 20 (3/4"). INSTALADO EM RAMAIS E SUB-RAMAIS DE GÁS - FORNECIMENTO E INSTALAÇÃO. AF_10/2020	M	37,60	R\$ 50,37	R\$ 1.893,91	R\$	0,00	R\$	37,60	R\$ 1.893,91	0%
16.4	ENVELOPE DE CONCRETO P/PROTEÇÃO DE TUBO PVC ENTERRADO	M	37,60	R\$ 18,48	R\$ 694,10	R\$	0,00	R\$	37,60	R\$ 694,10	0%
16.5	Fita anticroativa	Un	4,00	R\$ 8,20	R\$ 32,80	R\$	0,00	R\$	4,00	R\$ 32,80	0%
16.6	REGULADOR T° ESTÁGIO COM MANÔMETRO - FORNECIMENTO E INSTALAÇÃO	un	1,00	R\$ 159,05	R\$ 159,05	R\$	0,00	R\$	1,00	R\$ 159,05	0%
16.7	REGULADOR 2° ESTÁGIO COM REGISTRO	un	2,00	R\$ 45,98	R\$ 91,96	R\$	0,00	R\$	2,00	R\$ 91,96	0%
16.8	INSTALAÇÃO BÁSICA PARA ABRIGO DE GÁS (CAPACIDADE 2 CILINDROS GLP DE 45KG) - FORNECIMENTO E INSTALAÇÃO	un	1,00	R\$ 408,53	R\$ 408,53	R\$	0,00	R\$	1,00	R\$ 408,53	0%
16.8.2	Placa de proteção Infravel	Un	1,00	R\$ 76,94	R\$ 76,94	R\$	0,00	R\$	1,00	R\$ 76,94	0%
17	SISTEMA DE PROTEÇÃO CONTRA INCÊNDIO										
17.1	EXTINTOR DE POS 4KG - FORNECIMENTO E INSTALAÇÃO	UN	6,00	R\$ 227,04	R\$ 1.362,24	R\$	0,00	R\$	6,00	R\$ 1.362,24	0%
17.2	EXTINTOR DE CO2 6KG - FORNECIMENTO E INSTALAÇÃO	UN	2,00	R\$ 781,41	R\$ 1.522,82	R\$	0,00	R\$	2,00	R\$ 1.522,82	0%
17.3	JOELHO 90 GRAUS EM FERRO GALVANIZADO. DN 65 (2 1/2"). CONEXÃO ROSQUEADA. INSTALADO EM PUMADAS - FORNECIMENTO E INSTALAÇÃO. AF_10/2020	UN	7,00	R\$ 132,05	R\$ 924,35	R\$	0,00	R\$	7,00	R\$ 924,35	0%
17.4	JOELHO 45 GRAUS EM FERRO GALVANIZADO. DN 65 (2 1/2"). CONEXÃO ROSQUEADA. INSTALADO EM PUMADAS - FORNECIMENTO E INSTALAÇÃO. AF_10/2020	UN	1,00	R\$ 140,35	R\$ 140,35	R\$	0,00	R\$	1,00	R\$ 140,35	0%
17.5	NIPLE EM FERRO GALVANIZADO. DN 65 (2 1/2"). CONEXÃO ROSQUEADA. INSTALADO EM REDE DE ALIMENTAÇÃO PARA HIDRANTE - FORNECIMENTO E INSTALAÇÃO. AF_10/2020	UN	2,00	R\$ 84,55	R\$ 169,10	R\$	0,00	R\$	2,00	R\$ 169,10	0%
17.6	TE EM FERRO GALVANIZADO. CONEXÃO ROSQUEADA. DN 65 (2 1/2"). INSTALADO EM REDE DE ALIMENTAÇÃO PARA HIDRANTE - FORNECIMENTO E INSTALAÇÃO. AF_10/2020	UN	4,00	R\$ 183,90	R\$ 735,60	R\$	0,00	R\$	4,00	R\$ 735,60	0%
17.7	TUBO DE AÇO GALVANIZADO COM COSTURA CLASSE MÉDIA. DN 65 (2 1/2"). CONEXÃO ROSQUEADA. INSTALADO EM REDE DE ALIMENTAÇÃO PARA HIDRANTE - FORNECIMENTO E INSTALAÇÃO. AF_10/2020	M	63,00	R\$ 147,13	R\$ 9.269,19	R\$	0,00	R\$	63,00	R\$ 9.269,19	0%

17.8	ABRIGO PARA HIDRANTE, 90X60X17CM, COM REGISTRO GLOBO ANGULAR 45 GRAUS 2 1/2". ADAPTADOR STORZ 2 1/2". MANGUEIRA DE INCENDIO 20M, REDUÇÃO 2 1/2" X 1 1/2" E ESQUICHO EM LATÃO 1 1/2". FORNECIMENTO E INSTALAÇÃO. AF - 10/2020	UN	2,00	R\$ 1.525,01	R\$ 3.050,02	R\$	-	0,00	R\$	-	2,00	R\$ 3.050,02	0%
17.9	TAMPAO FOGO P/ CAIXA R1, PADRAO TEL. EBRAS COMPLETO. FORNECIMENTO E INSTALACAO	UN	1,00	R\$ 370,36	R\$ 370,36	R\$	-	0,00	R\$	-	1,00	R\$ 370,36	0%
17.10	REGISTRO DE GAVETA BRUTO, LATAO, ROSCAVEL, 2 1/2". FORNECIMENTO E INSTALACAO. AF - 08/2021	UN	5,00	R\$ 289,97	R\$ 1.449,85	R\$	-	0,00	R\$	-	5,00	R\$ 1.449,85	0%
17.11	VALVULA DE RETENÇÃO VERTICAL, DE BRONZE, ROSCAVEL, 2". FORNECIMENTO E INSTALAÇÃO. AF - 08/2021	UN	3,00	R\$ 191,86	R\$ 575,58	R\$	-	0,00	R\$	-	3,00	R\$ 575,58	0%
17.12	UNIAO, EM FERRO GALVANIZADO, DN 65 (2 1/2"), CONEXAO ROSQUEADA, INSTALADO EM REDE DE ALIMENTACAO PARA HIDRANTE - FORNECIMENTO E INSTALACAO. AF - 10/2020	UN	4,00	R\$ 179,17	R\$ 716,68	R\$	-	0,00	R\$	-	4,00	R\$ 716,68	0%
17.13	LUMINARIA DE EMERGENCIA, COM 30 LAMPADAS LED DE 2 W, SEM REATOR. FORNECIMENTO E INSTALACAO. AF - 02/2020	UN	36,00	R\$ 24,70	R\$ 889,20	R\$	-	0,00	R\$	-	36,00	R\$ 889,20	0%
17.14	SINALIZACAO HORIZONTAL, COM TINTA RETROREFLETIVA A BASE DE RESINA ACRILICA, COM MICROESFERAS DE VIDRO	m²	10,00	R\$ 18,46	R\$ 184,60	R\$	-	0,00	R\$	-	10,00	R\$ 184,60	0%
17.15	Bomba para incendio a diesel 05 cv, capacidade de 2". vazão max. de 36,00 m³/h, hman = 08 m, c.s.	un	1,00	R\$ 2.826,84	R\$ 2.826,84	R\$	-	0,00	R\$	-	1,00	R\$ 2.826,84	0%
17.16	ALARME SONOROVISUAL, SIRENE 120 DB, COM AÇIONADOR MANUAL, ALIMENTACAO 220 VAC. INSTALADO	UN	1,00	R\$ 219,18	R\$ 219,18	R\$	-	0,00	R\$	-	1,00	R\$ 219,18	0%
17.17	ALARME SONOROVISUAL, SIRENE 120 DB, COM AÇIONADOR MANUAL, ALIMENTACAO 220 VAC. INSTALADO	UN	2,00	R\$ 219,18	R\$ 438,36	R\$	-	0,00	R\$	-	2,00	R\$ 438,36	0%
17.18	Placa de sinalizacao da seguranga contra incendio, bioluminescente, retangular, 320 x 407 cm, em pvc 2", mm anti-chamas (símbolos, cores e pictogramas conforme nbr 13434)	Un	34,00	R\$ 27,31	R\$ 928,54	R\$	-	0,00	R\$	-	34,00	R\$ 928,54	0%
18	INSTALACAO ELÉTRICA - 220V												
18.1	CENTRO DE DISTRIBUICAO												
18.1.1	QUADRO DE DISTRIBUICAO DE ENERGIA EM CHAPA DE AÇO GALVANIZADO, PARA 12 DISJUNTORES TERMOMAGNETICOS MONOPOLARES, COM BARRAMENTO TRIFASICO E NEUTRO. FORNECIMENTO E INSTALACAO	UN	1,00	R\$ 597,68	R\$ 597,68	R\$	-	0,00	R\$	-	1,00	R\$ 597,68	0%
18.1.2	QUADRO DE DISTRIBUICAO DE ENERGIA DE EMBUTIR, EM CHAPA METALICA, PARA 18 DISJUNTORES TERMOMAGNETICOS MONOPOLARES, COM BARRAMENTO TRIFASICO E NEUTRO. FORNECIMENTO E INSTALACAO	UN	2,00	R\$ 769,98	R\$ 1.539,96	R\$	-	0,00	R\$	-	2,00	R\$ 1.539,96	0%
18.1.3	QUADRO DE DISTRIBUICAO DE ENERGIA DE EMBUTIR, EM CHAPA METALICA, PARA 24 DISJUNTORES TERMOMAGNETICOS MONOPOLARES, COM BARRAMENTO TRIFASICO E NEUTRO. FORNECIMENTO E INSTALACAO	UN	3,00	R\$ 883,24	R\$ 2.649,72	R\$	-	0,00	R\$	-	3,00	R\$ 2.649,72	0%
18.1.4	QUADRO DE MEDIÇÃO PADRÃO COELGE - PADRÃO POPULAR	UN	1,00	R\$ 99,54	R\$ 99,54	R\$	-	0,00	R\$	-	1,00	R\$ 99,54	0%
18.2	DISJUNTORES												
18.2.1	DISJUNTOR MONOPOLAR TIPO DIN, CORRENTE NOMINAL DE 10A. FORNECIMENTO E INSTALAÇÃO. AF - 10/2020	UN	66,00	R\$ 11,69	R\$ 771,54	R\$	-	0,00	R\$	-	66,00	R\$ 771,54	0%
18.2.2	DISJUNTOR MONOPOLAR TIPO DIN, CORRENTE NOMINAL DE 16A. FORNECIMENTO E INSTALAÇÃO. AF - 10/2020	UN	3,00	R\$ 12,38	R\$ 37,17	R\$	-	0,00	R\$	-	3,00	R\$ 37,17	0%
18.2.3	DISJUNTOR MONOPOLAR TIPO DIN, CORRENTE NOMINAL DE 16A. FORNECIMENTO E INSTALAÇÃO. AF - 10/2020	UN	2,00	R\$ 12,39	R\$ 24,78	R\$	-	0,00	R\$	-	2,00	R\$ 24,78	0%
18.2.4	DISJUNTOR MONOPOLAR TIPO DIN, CORRENTE NOMINAL DE 20A. FORNECIMENTO E INSTALAÇÃO. AF - 10/2020	UN	16,00	R\$ 13,67	R\$ 218,72	R\$	-	0,00	R\$	-	16,00	R\$ 218,72	0%
18.2.5	DISJUNTOR MONOPOLAR TIPO DIN, CORRENTE NOMINAL DE 32A. FORNECIMENTO E INSTALAÇÃO. AF - 10/2020	UN	4,00	R\$ 15,23	R\$ 60,92	R\$	-	0,00	R\$	-	4,00	R\$ 60,92	0%
18.2.6	DISJUNTOR MONOPOLAR TIPO DIN, CORRENTE NOMINAL DE 40A. FORNECIMENTO E INSTALAÇÃO. AF - 10/2020	UN	1,00	R\$ 22,11	R\$ 22,11	R\$	-	0,00	R\$	-	1,00	R\$ 22,11	0%
18.2.7	DISJUNTOR TRIPOLAR TIPO DIN, CORRENTE NOMINAL DE 18A. FORNECIMENTO E INSTALAÇÃO. AF - 10/2020	UN	2,00	R\$ 73,28	R\$ 146,56	R\$	-	0,00	R\$	-	2,00	R\$ 146,56	0%
18.2.8	DISJUNTOR TRIPOLAR TIPO DIN, CORRENTE NOMINAL DE 32A. FORNECIMENTO E INSTALAÇÃO. AF - 10/2020	UN	4,00	R\$ 81,82	R\$ 327,28	R\$	-	0,00	R\$	-	4,00	R\$ 327,28	0%

18.2.9	DISJUNTOR TRIPOLAR TIPO DIN, CORRENTE NOMINAL DE 40A - FORNECIMENTO E INSTALAÇÃO. AF_10/20/20	UN	2,00	R\$ 89,46	R\$ 178,92	R\$	-	0,00	R\$	-	2,00	R\$ 178,92	0%
18.2.10	DISJUNTOR TRIPOLAR TIPO DIN, CORRENTE NOMINAL DE 50A - FORNECIMENTO E INSTALAÇÃO. AF_10/20/20	UN	2,00	R\$ 99,19	R\$ 198,38	R\$	-	0,00	R\$	-	2,00	R\$ 198,38	0%
18.2.11	DISJUNTOR TERMOMAGNETICO TRIPOLAR PADRAO NEMA (AMERICANO) 60 A 100A 240V, FORNECIMENTO E INSTALAÇÃO	UN	2,00	R\$ 132,13	R\$ 264,26	R\$	-	0,00	R\$	-	2,00	R\$ 264,26	0%
18.2.12	DISJUNTOR TERMOMAGNETICO TRIPOLAR EM CAIXA MOLDAADA 115 A 225A 240V, FORNECIMENTO E INSTALAÇÃO	UN	2,00	R\$ 569,56	R\$ 1.139,12	R\$	-	0,00	R\$	-	2,00	R\$ 1.139,12	0%
18.2.13	DISJUNTOR DIFERENCIAL DR-16A - 40A, 30mA	UN	1,00	R\$ 132,81	R\$ 132,81	R\$	-	0,00	R\$	-	1,00	R\$ 132,81	0%
18.2.14	DISJUNTOR DIFERENCIAL DR-16A - 40A, 30mA	UN	2,00	R\$ 248,60	R\$ 497,20	R\$	-	0,00	R\$	-	2,00	R\$ 497,20	0%
18.2.16	DISPOSITIVO DE PROTEÇÃO CONTRA SURTOS DE TENSÃO - DPS - 40 KA/40V	UN	3,00	R\$ 132,81	R\$ 398,43	R\$	-	0,00	R\$	-	3,00	R\$ 398,43	0%
18.2.17	DISPOSITIVO DE PROTEÇÃO CONTRA SURTOS DE TENSÃO - DPS - 40 KA/40V	UN	24,00	R\$ 104,15	R\$ 2.499,60	R\$	-	0,00	R\$	-	24,00	R\$ 2.499,60	0%
18.3	ELETRÓDUTOS E ACESSÓRIOS												
18.3.1	ELETRÓDUTO FLEXÍVEL CORRUGADO, PVC, DN 25 MM (3/4"), PARA CIRCUITOS TERMINAIS, INSTALADO EM FORRO - FORNECIMENTO E INSTALAÇÃO. AF_12/20/15	M	408,30	R\$ 9,94	R\$ 4.017,67	R\$	-	0,00	R\$	-	408,30	R\$ 4.017,67	0%
18.3.2	ELETRÓDUTO FLEXÍVEL CORRUGADO, PVC, DN 32 MM (1"), PARA CIRCUITOS TERMINAIS, INSTALADO EM FORRO - FORNECIMENTO E INSTALAÇÃO. AF_12/20/15	M	174,40	R\$ 12,81	R\$ 2.234,06	R\$	-	0,00	R\$	-	174,40	R\$ 2.234,06	0%
18.3.3	ELETRÓDUTO RÍGIDO ROSCAVEL, PVC, DN 50 MM (1 1/2"), PARA REDE ENTERRADA DE DISTRIBUIÇÃO DE ENERGIA ELÉTRICA - FORNECIMENTO E INSTALAÇÃO. AF_12/20/21	M	334,80	R\$ 17,40	R\$ 5.827,26	R\$	-	0,00	R\$	-	334,80	R\$ 5.827,26	0%
18.3.4	ELETRÓDUTO RÍGIDO ROSCAVEL, PVC, DN 60 MM (2"), PARA REDE ENTERRADA DE DISTRIBUIÇÃO DE ENERGIA ELÉTRICA - FORNECIMENTO E INSTALAÇÃO. AF_12/20/21	M	10,20	R\$ 25,44	R\$ 259,49	R\$	-	0,00	R\$	-	10,20	R\$ 259,49	0%
18.3.5	ELETRÓDUTO RÍGIDO ROSCAVEL, PVC, DN 85 MM (3"), PARA REDE ENTERRADA DE DISTRIBUIÇÃO DE ENERGIA ELÉTRICA - FORNECIMENTO E INSTALAÇÃO. AF_12/20/21	M	40,00	R\$ 42,95	R\$ 1.718,00	R\$	-	0,00	R\$	-	40,00	R\$ 1.718,00	0%
18.3.6	ELETRÓDUTO DE AÇO GALVANIZADO, CLASSE LEVE, DN 20 MM (3/4 ") APARENTE, INSTALADO EM TETO - FORNECIMENTO E INSTALAÇÃO. AF_11/20/16_p	M	29,80	R\$ 22,66	R\$ 675,27	R\$	-	0,00	R\$	-	29,80	R\$ 675,27	0%
18.3.7	CAIXA DE PASSAGEM 30X30X40 COM TAMPA E DRENO BRITA	UN	11,00	R\$ 244,68	R\$ 2.691,48	R\$	-	0,00	R\$	-	11,00	R\$ 2.691,48	0%
18.3.8	CAIXA RETANGULAR 4" X 2" MÉDIA (130 MM) PISO, PVC, INSTALADA EM PAREDE - FORNECIMENTO E INSTALAÇÃO. AF_12/20/15	UN	170,00	R\$ 16,01	R\$ 2.721,70	R\$	-	0,00	R\$	-	170,00	R\$ 2.721,70	0%
18.3.9	CAIXA OCTOGONAL 3" X 3", PVC, INSTALADA EM LAJE - FORNECIMENTO E INSTALAÇÃO. AF_12/20/15	UN	100,00	R\$ 10,97	R\$ 1.097,00	R\$	-	0,00	R\$	-	100,00	R\$ 1.097,00	0%
18.4	cabos e fios (condutores)												
18.4.1	CABO DE COBRE FLEXÍVEL, ISOLADO, 2,5 MM², ANTI-CHAMA 450/750 V, PARA CIRCUITOS TERMINAIS - FORNECIMENTO E INSTALAÇÃO. AF_12/20/15	M	5871,30	R\$ 4,26	R\$ 25.011,74	R\$	-	0,00	R\$	-	5871,30	R\$ 25.011,74	0%
18.4.2	CABO DE COBRE FLEXÍVEL, ISOLADO, 4 MM², ANTI-CHAMA 450/750 V, PARA CIRCUITOS TERMINAIS - FORNECIMENTO E INSTALAÇÃO. AF_12/20/15	M	253,90	R\$ 6,98	R\$ 1.746,83	R\$	-	0,00	R\$	-	253,90	R\$ 1.746,83	0%
18.4.3	CABO DE COBRE FLEXÍVEL, ISOLADO, 6 MM², ANTI-CHAMA 450/750 V, PARA CIRCUITOS TERMINAIS - FORNECIMENTO E INSTALAÇÃO. AF_12/20/15	M	1472,40	R\$ 9,37	R\$ 13.786,39	R\$	-	0,00	R\$	-	1472,40	R\$ 13.786,39	0%
18.4.4	CABO DE COBRE FLEXÍVEL, ISOLADO, 16 MM², ANTI-CHAMA 450/750 V, PARA CIRCUITOS TERMINAIS - FORNECIMENTO E INSTALAÇÃO. AF_12/20/15	M	34,50	R\$ 23,52	R\$ 811,44	R\$	-	0,00	R\$	-	34,50	R\$ 811,44	0%
18.4.5	CABO DE COBRE FLEXÍVEL, ISOLADO, 25 MM², ANTI-CHAMA 450/750 V, PARA DISTRIBUIÇÃO - FORNECIMENTO E INSTALAÇÃO. AF_12/20/15	M	56,30	R\$ 27,00	R\$ 1.574,10	R\$	-	0,00	R\$	-	56,30	R\$ 1.574,10	0%
18.4.6	CABO DE COBRE FLEXÍVEL, ISOLADO, 35 MM², ANTI-CHAMA 450/750 V, PARA DISTRIBUIÇÃO - FORNECIMENTO E INSTALAÇÃO. AF_12/20/15	M	88,60	R\$ 36,28	R\$ 3.214,41	R\$	-	0,00	R\$	-	88,60	R\$ 3.214,41	0%

18.4.7	CABO DE COBRE FLEXIVEL ISOLADO, 70 MM², ANTI-CHAMA 450/750 V, PARA DISTRIBUIÇÃO - FORNECIMENTO E INSTALAÇÃO. AF_12/2015	M	282,80	R\$	78,17	R\$	22.106,48	R\$	-	0,00	R\$	-	282,80	R\$	22.106,48	0%
18.4.8	CABO DE COBRE FLEXIVEL ISOLADO, 95 MM², ANTI-CHAMA 450/750 V, PARA DISTRIBUIÇÃO - FORNECIMENTO E INSTALAÇÃO. AF_12/2015	M	40,00	R\$	94,31	R\$	3.772,40	R\$	-	0,00	R\$	-	40,00	R\$	3.772,40	0%
18.4.9	CABO DE COBRE FLEXIVEL ISOLADO, 150 MM², ANTI-CHAMA 450/750 V, PARA DISTRIBUIÇÃO - FORNECIMENTO E INSTALAÇÃO. AF_12/2015	M	159,80	R\$	182,56	R\$	25.977,09	R\$	-	0,00	R\$	-	159,80	R\$	25.977,09	0%
18.5																
ELETROCALHAS																
18.5.1	DUTO PERFORADO - ELETROCALHA CHAPA DE AÇO (100 X 200)mm	M	75,20	R\$	100,10	R\$	7.527,52	R\$	-	0,00	R\$	-	75,20	R\$	7.527,52	0%
18.6																
LUMINÁRIOS E TOMADAS																
18.6.1	TOMADA MÉDIA DE EMBUTIR (1 MÓDULO), 2P+1 10 A, INCLUINDO SUPORTE E PLACA - FORNECIMENTO E INSTALAÇÃO. AF_12/2015	UN	95,00	R\$	30,71	R\$	2.917,45	R\$	-	0,00	R\$	-	95,00	R\$	2.917,45	0%
18.6.2	TOMADA MÉDIA DE EMBUTIR (1 MÓDULO), 2P+1 20 A, INCLUINDO SUPORTE E PLACA - FORNECIMENTO E INSTALAÇÃO. AF_12/2015	UN	23,00	R\$	32,41	R\$	745,43	R\$	-	0,00	R\$	-	23,00	R\$	745,43	0%
18.6.3	TOMADA MÉDIA DE EMBUTIR (2 MÓDULOS), 2P+1 10 A SEM SUPORTE E SEM PLACA - FORNECIMENTO E INSTALAÇÃO. AF_12/2015	UN	3,00	R\$	43,10	R\$	129,30	R\$	-	0,00	R\$	-	3,00	R\$	129,30	0%
18.6.4	INTERRUPTOR SIMPLES (1 MÓDULO) COM 1 TOMADA DE EMBUTIR 2P+1 10 A, INCLUINDO SUPORTE E PLACA - FORNECIMENTO E INSTALAÇÃO. AF_12/2015	UN	34,00	R\$	45,20	R\$	1.536,80	R\$	-	0,00	R\$	-	34,00	R\$	1.536,80	0%
18.6.5	INTERRUPTOR SIMPLES (1 MÓDULO), 10A/250V, INCLUINDO SUPORTE E PLACA - FORNECIMENTO E INSTALAÇÃO. AF_12/2015	UN	3,00	R\$	25,33	R\$	75,99	R\$	-	0,00	R\$	-	3,00	R\$	75,99	0%
18.6.6	INTERRUPTOR SIMPLES (2 MÓDULOS) COM 1 TOMADA DE EMBUTIR 2P+1 10 A, INCLUINDO SUPORTE E PLACA - FORNECIMENTO E INSTALAÇÃO. AF_12/2015	UN	2,00	R\$	89,75	R\$	119,50	R\$	-	0,00	R\$	-	2,00	R\$	119,50	0%
18.6.7	INTERRUPTOR SIMPLES (3 MÓDULOS), 10A/250V, INCLUINDO SUPORTE E PLACA - FORNECIMENTO E INSTALAÇÃO. AF_12/2015	UN	1,00	R\$	54,43	R\$	54,43	R\$	-	0,00	R\$	-	1,00	R\$	54,43	0%
18.6.8	TOMADA MÉDIA DE EMBUTIR (1 MÓDULO), 2P+1 10 A, INCLUINDO SUPORTE E PLACA - FORNECIMENTO E INSTALAÇÃO. AF_12/2015	UN	10,00	R\$	30,71	R\$	307,10	R\$	-	0,00	R\$	-	10,00	R\$	307,10	0%
18.6.9	LUMINÁRIA TIPO CALHA, DE SOBREPOR, COM 2 LAMPADAS TUBULARES FLUORESCENTES DE 36 W, COM REATOR DE PARTIDA RÁPIDA - FORNECIMENTO E INSTALAÇÃO. AF_02/2020	UN	8,00	R\$	221,24	R\$	1.768,92	R\$	-	0,00	R\$	-	8,00	R\$	1.768,92	0%
18.6.10	LUMINÁRIA FLUORESCENTE COMPLETA 2 X 18 W	UN	11,00	R\$	102,83	R\$	1.131,13	R\$	-	0,00	R\$	-	11,00	R\$	1.131,13	0%
18.6.11	LUMINÁRIA FLUORESCENTE COMPLETA 2 X 32 W	UN	56,00	R\$	118,28	R\$	6.623,68	R\$	-	0,00	R\$	-	56,00	R\$	6.623,68	0%
18.6.12	LUMINÁRIO DE EMBUTIR CORPO E GRADE DE PROTEÇÃO EM LIGA DE ALUMÍNIO FUNDIDO, REFLETOR EM CHAPA DE ALUMÍNIO ANODIZADO	UN	25,00	R\$	165,86	R\$	4.146,50	R\$	-	0,00	R\$	-	25,00	R\$	4.146,50	0%
18.6.13	LUMINÁRIA DE PISO MOVEL, CORPO EM ALUMÍNIO, REFLETOR EM ALUMÍNIO ANODIZADO COM PROTETOR DE VIDRO EM GRADE DE ALUMÍNIO	UN	9,00	R\$	205,96	R\$	1.853,64	R\$	-	0,00	R\$	-	9,00	R\$	1.853,64	0%
18.6.14	PROJETOR EM ALUMÍNIO C/ LAMPADA DE VAPORES METÁLICO E FOTOCÉLULA ATÉ 400W	UN	4,00	R\$	410,44	R\$	1.641,76	R\$	-	0,00	R\$	-	4,00	R\$	1.641,76	0%
18.6.15	PROJETOR EM ALUMÍNIO, C/ LAMPADA DE VAPORES METÁLICO E FOTOCÉLULA ATÉ 400W	UN	1,00	R\$	410,44	R\$	410,44	R\$	-	0,00	R\$	-	1,00	R\$	410,44	0%
18.6.16	ARANDELA PARA LAMPADA INCANDESCENTE 60W EM ALUMÍNIO ANODIZADO E PINTADO POR PROCESSO ELETROSTATICO COM REFLETOR EM ALUMÍNIO ANODIZADO ALTO BRILHO	UN	8,00	R\$	152,18	R\$	1.217,44	R\$	-	0,00	R\$	-	8,00	R\$	1.217,44	0%
19																
INSTALAÇÕES DE CLIMATIZAÇÃO																
19.1	TUBO, PVC, SOLDAVEL, DN 25MM, INSTALADO EM DRENO DE AR-CONDICIONADO - FORNECIMENTO E INSTALAÇÃO. AF_12/2014	M	63,90	R\$	15,20	R\$	971,28	R\$	-	0,00	R\$	-	63,90	R\$	971,28	0%
19.2	JOELHO 45 GRAUS, PVC, SOLDAVEL, DN 25MM, INSTALADO EM PRIMA DA DE ÁGUA - FORNECIMENTO E INSTALAÇÃO. AF_12/2014	UN	12,00	R\$	6,17	R\$	74,04	R\$	-	0,00	R\$	-	12,00	R\$	74,04	0%
19.3	JOELHO 90 GRAUS, PVC, SOLDAVEL, DN 25MM, INSTALADO EM DRENO DE AR-CONDICIONADO - FORNECIMENTO E INSTALAÇÃO. AF_12/2014	UN	14,00	R\$	5,75	R\$	80,50	R\$	-	0,00	R\$	-	14,00	R\$	80,50	0%
19.4	TE, PVC, SOLDAVEL, DN 25MM, INSTALADO EM DRENO DE AR-CONDICIONADO - FORNECIMENTO E INSTALAÇÃO. AF_12/2014	UN	3,00	R\$	9,10	R\$	27,30	R\$	-	0,00	R\$	-	3,00	R\$	27,30	0%

22.9	HASTE DE ATERRAMENTO 508 PARA SPDA - FORNECIMENTO E INSTALÇÃO, AF_12/2017	UN	11.00	R\$ 94,61	R\$ 1.040,71	R\$	-	0,00	R\$	-	11,00	R\$	1.040,71	0%
22.10	CORDOALHA DE COBRE NÚ 16 MM² NÃO ENTERRADA, COM ISOLADOR - FORNECIMENTO E INSTALÇÃO, AF_12/2017	M	26,00	R\$ 35,07	R\$ 911,82	R\$	-	0,00	R\$	-	26,00	R\$	911,82	0%
22.11	CORDOALHA DE COBRE NÚ 35 MM² NÃO ENTERRADA, COM ISOLADOR - FORNECIMENTO E INSTALÇÃO, AF_12/2017	M	261,00	R\$ 63,70	R\$ 16.625,70	R\$	-	0,00	R\$	-	261,00	R\$	16.625,70	0%
22.12	CORDOALHA DE COBRE NÚ 50 MM² NÃO ENTERRADA, COM ISOLADOR - FORNECIMENTO E INSTALÇÃO, AF_12/2017	M	174,50	R\$ 82,38	R\$ 14.375,31	R\$	-	0,00	R\$	-	174,50	R\$	14.375,31	0%
22.13	CAIXA DE INSPEÇÃO PARA ATERRAMENTO CIRCULAR, EM POLIETILENO, DIÂMETRO INTERNO = 0,3 M, AF_12/2020	UN	11,00	R\$ 45,07	R\$ 495,77	R\$	-	0,00	R\$	-	11,00	R\$	495,77	0%
22.14	TERMINAL DE PRESSÃO P/ CABOS ATÉ 35MM²	UN	251,00	R\$ 18,53	R\$ 3.396,03	R\$	-	0,00	R\$	-	251,00	R\$	3.396,03	0%
22.15	SOLDA EXOTÉRMICA	UN	22,00	R\$ 37,07	R\$ 815,54	R\$	-	0,00	R\$	-	22,00	R\$	815,54	0%
23	SERVIÇOS COMPLEMENTARES													
23.1	GERAIS													
23.1.1	Briquetado - Banco Duplo, modelo M117, da Lúdico Briquetados Inteligentes ou similar	un	1,00	R\$ 2.036,44	R\$ 2.036,44	R\$	-	0,00	R\$	-	1,00	R\$	2.036,44	0%
23.1.2	BANCADA DE GRANITO CINZA E=2cm	m²	36,34	R\$ 357,31	R\$ 13.099,27	R\$	-	0,00	R\$	-	36,34	R\$	13.099,27	0%
23.1.3	BANCADA DE GRANITO CINZA E=2cm	m²	26,89	R\$ 357,31	R\$ 9.608,07	R\$	-	0,00	R\$	-	26,89	R\$	9.608,07	0%
23.1.4	PRATELEIRA DE MADEIRA DE LEI PLANADA	m²	30,15	R\$ 128,19	R\$ 3.804,63	R\$	-	0,00	R\$	-	30,15	R\$	3.804,63	0%
23.1.5	BANCO EM ALVENARIA, TAMPO EM CONCRETO C/ENCOSTO H=80cm (PINTADO)	M	9,32	R\$ 205,07	R\$ 1.911,25	R\$	-	0,00	R\$	-	9,32	R\$	1.911,25	0%
23.1.6	PERFIL DE GRANITO L=15 cm	M	78,65	R\$ 92,61	R\$ 7.392,32	R\$	-	0,00	R\$	-	78,65	R\$	7.392,32	0%
23.1.7	MAC-FRANCESSA EM AÇO ABAS IGUAIS 40 CM, CAPACIDADE MÍNIMA 70 KG BRANCO FORNECIMENTO E INSTALÇÃO, AF_12/2016	UN	148,00	R\$ 34,77	R\$ 5.145,96	R\$	-	0,00	R\$	-	148,00	R\$	5.145,96	0%
23.1.8	Briquetado - Graçaria (carrossel e=1,70m), ori tubo de ferro galvanizado de 1 1/2" e assento em chapa galvanizada e=1/4", sergipark ou similar	un	1,00	R\$ 3.819,30	R\$ 3.819,30	R\$	-	0,00	R\$	-	1,00	R\$	3.819,30	0%
23.1.9	Briquetado - Play Aventura, modelo M-205, da Lúdico Briquetados Inteligentes ou similar - fornecimento e montagem	un	1,00	R\$ 12.775,93	R\$ 12.775,93	R\$	-	0,00	R\$	-	1,00	R\$	12.775,93	0%
23.1.10	Briquetado - Ganorra em madeira esculpido d=20cm, com pintura emalite sintético, conforme projeto p/Ola Alalala Nova	un	1,00	R\$ 1.271,21	R\$ 1.271,21	R\$	-	0,00	R\$	-	1,00	R\$	1.271,21	0%
23.1.11	Briquetado - Cavallino, modelo M124, da Lúdico Briquetados Inteligentes ou similar - fornecimento e montagem	un	1,00	R\$ 732,57	R\$ 732,57	R\$	-	0,00	R\$	-	1,00	R\$	732,57	0%
23.1.12	Leiras em aço galvanizado 40 x 40 cm	un	18,00	R\$ 184,29	R\$ 3.501,51	R\$	-	0,00	R\$	-	18,00	R\$	3.501,51	0%
23.2	CARA D'ÁGUA - 18.000L	UN	1,00	R\$ 464.136,1	R\$ 464.136,1	R\$	-	0,00	R\$	-	1,00	R\$	464.136,1	0%
23.2.1	Reservatório de chapa de aço carbono e solda interna e externa, com boca de limpeza e sistema de ancoragem, conforme projeto	M	4,00	R\$ 108,31	R\$ 425,24	R\$	-	0,00	R\$	-	4,00	R\$	425,24	0%
23.2.3	GUARDA CORPO C/ CONRIMAÇÃO EM TUBO DE AÇO GALVANIZADO 3/4"	M	4,00	R\$ 108,31	R\$ 425,24	R\$	-	0,00	R\$	-	4,00	R\$	425,24	0%
23.2.4	JATEAMENTO AO METAL BRANCO EM ESTRUTURAS DE AÇO CARBONO	m²	101,80	R\$ 58,98	R\$ 6.002,13	R\$	-	0,00	R\$	-	101,80	R\$	6.002,13	0%
23.2.7	PINTURA POLIURETANO EM ESTRUTURAS DE AÇO CARBONO, 65 MICRA C/ REVOUER	m²	50,90	R\$ 12,08	R\$ 614,87	R\$	-	0,00	R\$	-	50,90	R\$	614,87	0%
24	ADMINISTRAÇÃO LOCAL													
24.1	ENGENHEIRO CIVIL DE OBRA PLENO COM ENCARGOS COMPLEMENTARES	H	128,00	R\$ 151,29	R\$ 19.366,12	R\$	21,00	R\$ 3.177,59	R\$	9.531,27	65,00	R\$	9.833,85	49%
25	SERVIÇOS FINAIS													
25.1	LIMPEZA DE PISO CERÂMICO OU PORCELANATO COM PANO UMIDO, AF_04/2019	m²	891,68	R\$ 2,18	R\$ 1.942,96	R\$	-	0,00	R\$	-	891,68	R\$	1.942,96	0%
25.2	Placa de inauguração de obra em alumínio 0,60 x 0,60 m	un	1,00	R\$ 1.751,58	R\$ 1.751,58	R\$	-	0,00	R\$	-	1,00	R\$	1.751,58	0%
	VALOR POR EXTENSO: DUZENTOS E VINTE SEIS MIL, NOVECENTOS E CINQUENTA E SETE REAIS E QUARENTA E QUATRO CENTAVOS				R\$ 2.265.645,95	R\$	226.957,54		R\$	482.213,02			R\$ 1.783.432,93	21,28%

AFÇO CONS-TRUÇÕES E EMP-REENDIMENTOS EIRELI

CNPJ: 13.650.110/0001.27

Fabrice da Silva Oliveira

Sócio Administrador

Tony Felix Andrada

Engenheiro Civil

CREA: 531.082.778





MANIFESTO DE ASSINATURAS



Código de validação: RWLZX-KTTF8-AP8CP-FKLSJ

Documento assinado com o uso de certificado digital ICP Brasil, no Assinador Registro de Imóveis, pelos seguintes signatários:

Rafael De Araujo Pereira (CPF 027.662.785-75)

Para verificar as assinaturas, acesse o link direto de validação deste documento:

<https://assinador.registroidemoveis.org.br/validate/RWLZX-KTTF8-AP8CP-FKLSJ>

Ou acesse a consulta de documentos assinados disponível no link abaixo e informe o código de validação:

<https://assinador.registroidemoveis.org.br/validate>



FOTO 45: Reboco - Muro



FOTO 46: Reboco - Muro

Tony Felix Andrade
Engenheiro Civil
CREA-BA: 052.069.677.8

Tony Felix Andrade
Engenheiro Civil
CREA-BA: 052.069.677.8

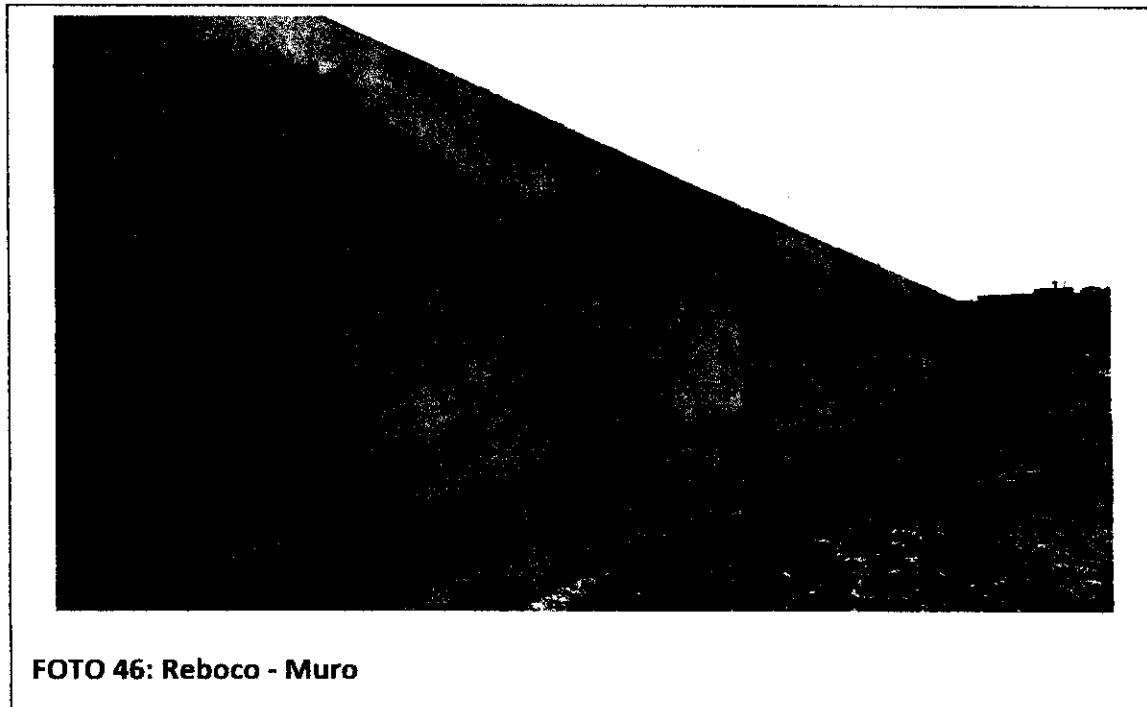
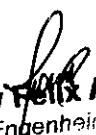

FOTO 49: Pingadeira - Muro



FOTO 50: Pingadeira - Muro

Tony Felix Andrade
Engenheiro Civil
CREA-BA: 052.040.877.8





Tony Felix Andrade
Engenheiro Civil
CREA-BA: 052.069.677.8



FOTO 53: Levante de alvenaria



FOTO 54: Concretagem dos pilares e vergas

Tony Felix Andrade
Engenheiro Civil
CREA-BA: 052.069.677.8



FOTO 55: Concretagem dos pilares, vigas superiores e vergas



FOTO 56: Impermeabilização das vigas baldrame

Tony Felix Andrade
Engenheiro Civil
CREA-BA: 052.059 677.8



FOTO 57: Chapisco



FOTO 58: Chapisco

Tony Felix Andrade
Engenheiro Civil
CREA-BA: 052.069.677.8

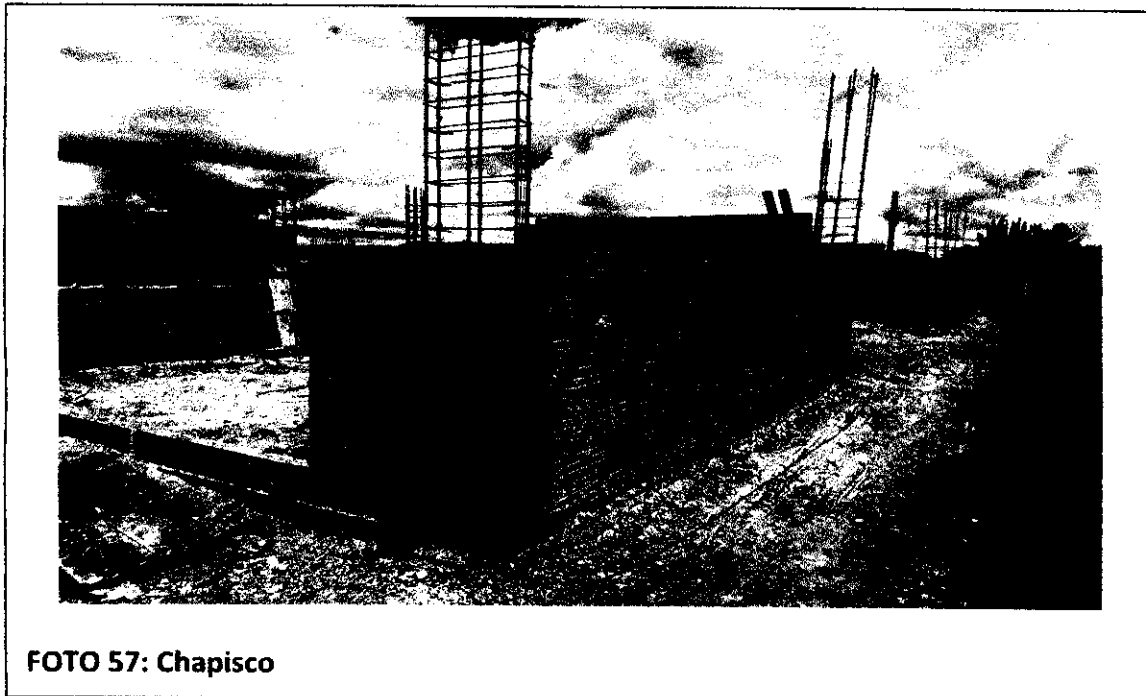

FOTO 59: Aterro edificação

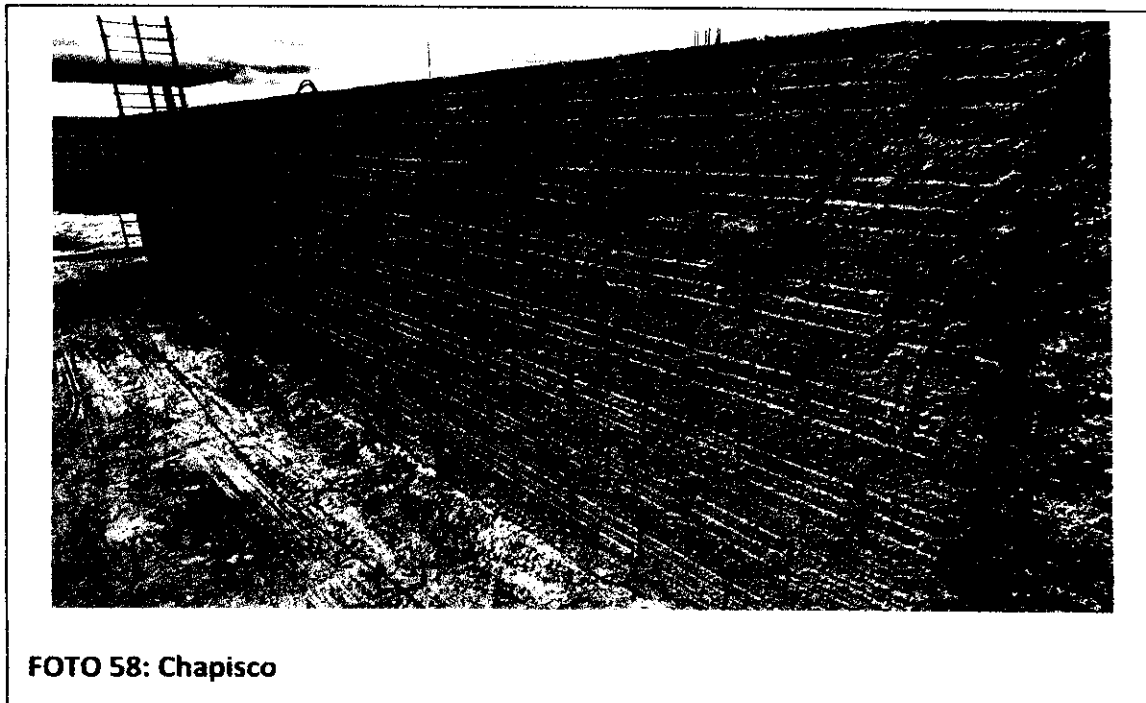

FOTO 60: Aterro edificação

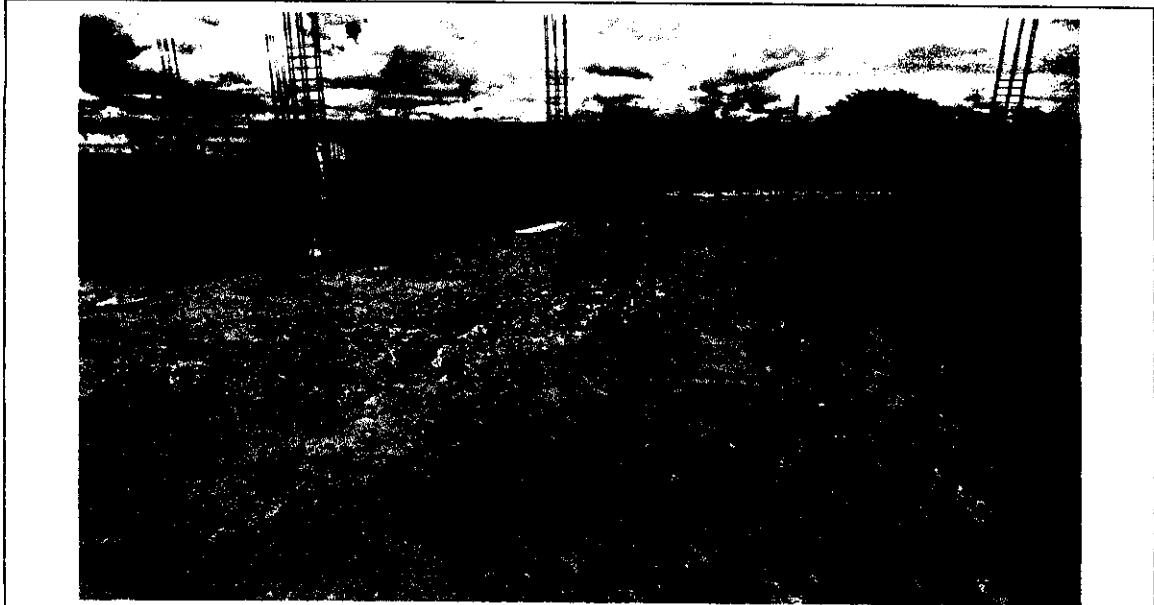

Tony Félix Andrade
Engenheiro Civil
CREA-BA: 052.069.677.8



FOTO 61: Aterro edificação



FOTO 62: Aterro edificação

Tony Felix Andrade
Engenheiro Civil
CREA-BA: 052.069.677.8



MANIFESTO DE ASSINATURAS



Código de validação: 5ZR66-ZNBT6-UQGUH-Q67NQ

Documento assinado com o uso de certificado digital ICP Brasil, no Assinador Registro de Imóveis, pelos seguintes signatários:

Rafael De Araujo Pereira (CPF 027.662.785-75)

Para verificar as assinaturas, acesse o link direto de validação deste documento:

<https://assinador.registrodeimoveis.org.br/validate/5ZR66-ZNBT6-UQGUH-Q67NQ>

Ou acesse a consulta de documentos assinados disponível no link abaixo e informe o código de validação:

<https://assinador.registrodeimoveis.org.br/validate>



FOTO 63: Montagem de forma para sapatas e aplicação de lastro de concreto magro



FOTO 64: Montagem de forma para sapatas e aplicação de lastro de concreto magro

Tony Felix Andrade
 Engenheiro Civil
 CREA-BA: 052.066.677.8

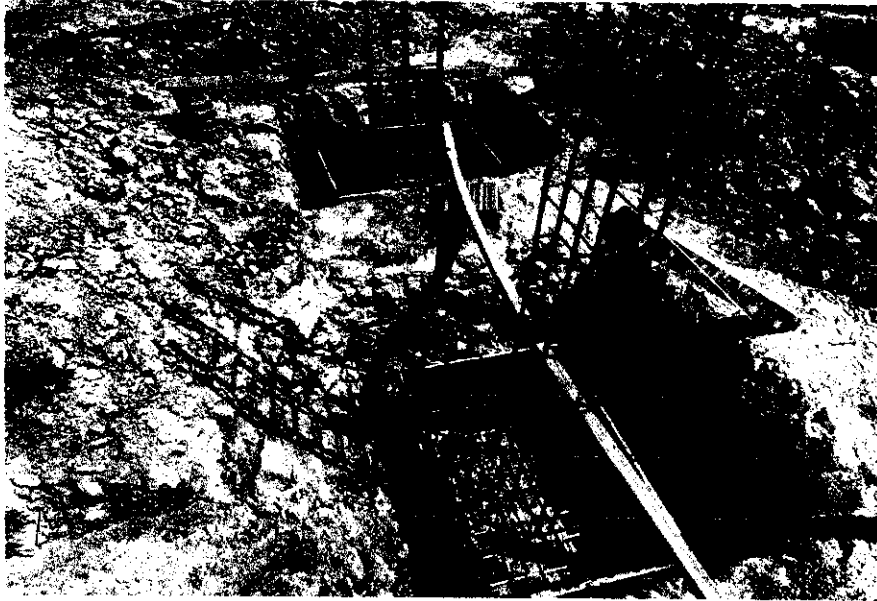

FOTO 65: Concretagem das sapatas

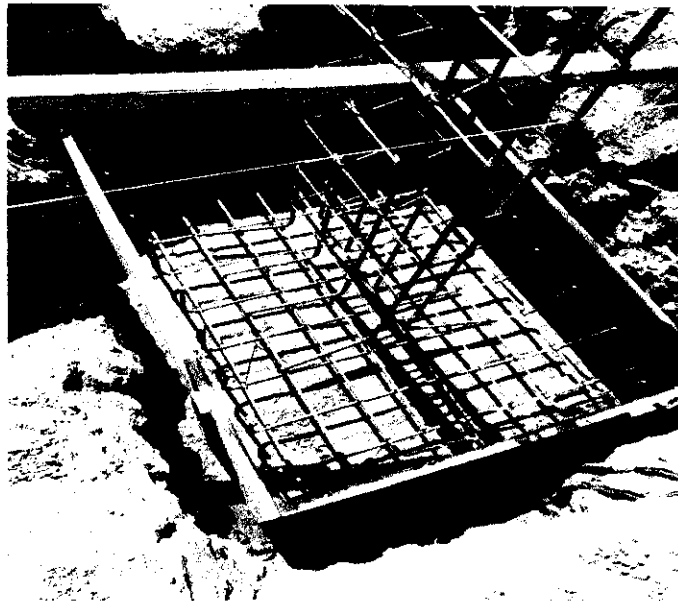

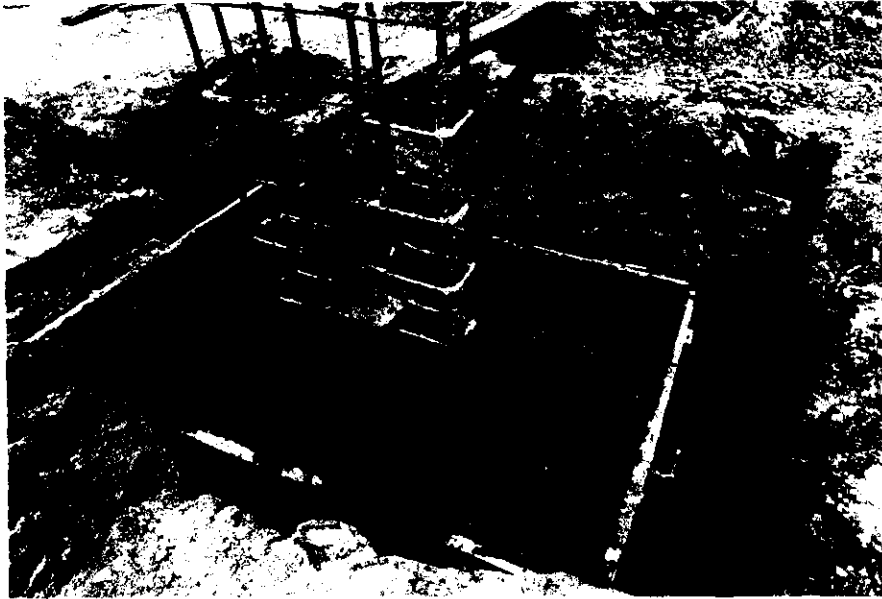

FOTO 66: Concretagem das sapatas

Tony Felix Andrade
Engenheiro Civil
CREA-BA: 052.000.677.8

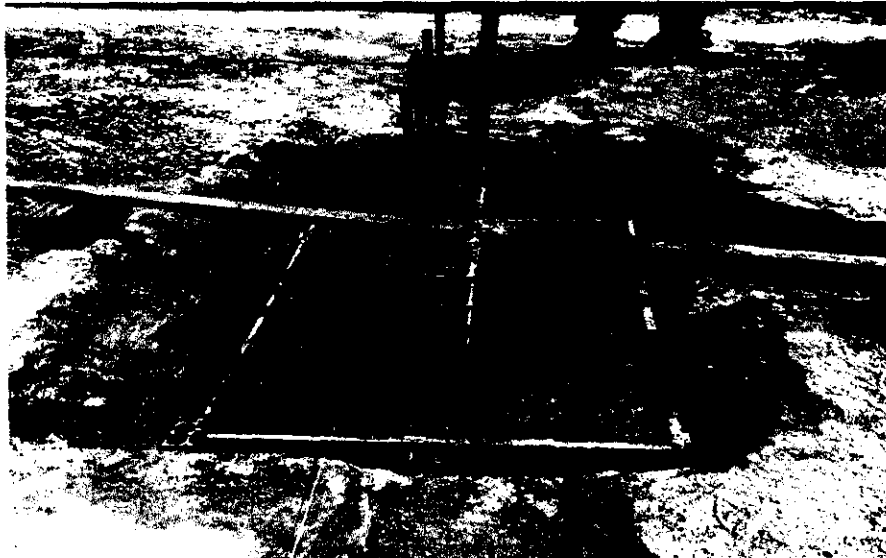

FOTO 67: Concretagem das sapatas



FOTO 68: Concretagem das sapatas

Tony Felix Andrade
Engenheiro Civil
CREA-BA: 052.059.677.8

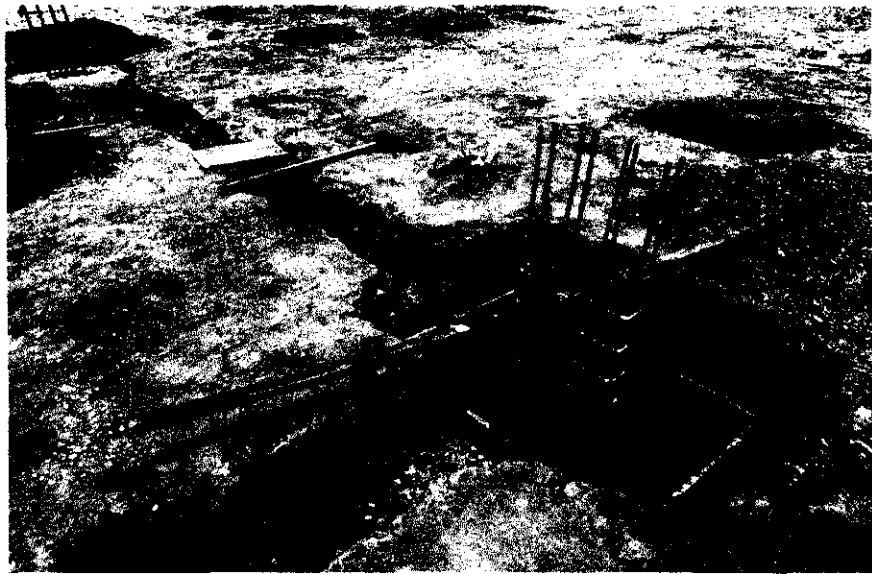

MANIFESTO DE ASSINATURAS



Código de validação: SYK6V-JU5M8-8CJLQ-PXNGY

Documento assinado com o uso de certificado digital ICP Brasil, no Assinador Registro de Imóveis, pelos seguintes signatários:

Rafael De Araujo Pereira (CPF 027.662.785-75)

Para verificar as assinaturas, acesse o link direto de validação deste documento:

<https://assinador.registrodeimoveis.org.br/validate/SYK6V-JU5M8-8CJLQ-PXNGY>

Ou acesse a consulta de documentos assinados disponível no link abaixo e informe o código de validação:

<https://assinador.registrodeimoveis.org.br/validate>



RELATÓRIO DE OBRA

INTERESSADO: PREFEITURA MUNICIPAL DE SANTALUZ	CONTRATO: 255/2022 - N OBRA: 047/2022
OBJETO: CONSTRUÇÃO DA CRECHE DE VÁRZEA DA PEDRA	RDC: 008/2022 - P. ADM: 215/2022
ENDEREÇO: POVOADO DE VÁRZEA DA PEDRA - SANTALUZ/BA	CONTRATADA: ARCO CONST. E EMPREENDIMENTOS EIRELI

Nº:	059
-----	------------

ANOTAÇÕES

ATIVIDADES DESENVOLVIDAS:

CONTINUAÇÃO DO ATERRO DA EDIFICAÇÃO
 CONTINUAÇÃO DA CONFEÇÃO DAS FORMAS DAS VIGAS BALDRAMES - EDIFICAÇÃO
 CONTINUAÇÃO DA CONCRETAGEM DAS VIGAS BALDRAMES - EDIFICAÇÃO
 CONTINUAÇÃO DA IMPERMEABILIZAÇÃO DAS VIGAS BALDRAMES - EDIFICAÇÃO

Período:	29/12/2022
Condição do Tempo	
Manhã	
<input checked="" type="checkbox"/> Bom	<input type="checkbox"/> Chuva <input type="checkbox"/> Não Operável
Tarde	
<input checked="" type="checkbox"/> Bom	<input type="checkbox"/> Chuva <input type="checkbox"/> Não Operável
Noite	
<input checked="" type="checkbox"/> Bom	<input type="checkbox"/> Chuva <input type="checkbox"/> Não Operável
EFEITO DA OBRA	
ARCO	
Função	Qtde
Engenheiro Civil	1
Administrativo	1
Mestre de Obras	1
Pedreiro	6
Ajudante Comum	10
Amador	2
Serralheiro	0
Eletricista	0
Geleiro	0
TOTAL	21

ASSINATURAS:

Tony Felix Andrade
 Engenheiro Civil
 CREA-BA: 052.064.677.8
 PREFEITURA MUNICIPAL DE SANTALUZ/BA

19.650.110/0001-2
 ARCO CONST. E EMPREENDIMENTOS EIRELI
 RUA ALTO DA CHACRINHA 25 CASA
 BAIRRO CONTORNO QUEIMADAS/BA CEP 48 260-000

Documento assinado no Assinador Registro de Imóveis. Para validar o documento e suas assinaturas acesse <https://assinador.registrodeimoveis.org.br/validar/B-RU6Y-2UMGR-G4V-PL-BH3HF>.
Registro



RELATÓRIO DE OBRA

INTERESSADO: PREFEITURA MUNICIPAL DE SANTALUZ	CONTRATO: 255/2022 - N OBRA: 047/2022
OBJETO: CONSTRUÇÃO DA CRECHE DE VÁRZEA DA PEDRA	RDC: 008/2022 - P.ADM: 215/2022
ENDEREÇO: POVOADO DE VÁRZEA DA PEDRA - SANTALUZ/BA	CONTRATADA: ARCO CONST. E EMPREENDIMENTOS EIRELI

Nº:	060
-----	------------

ANOTAÇÕES

Período:	30/12/2022
----------	------------

ATIVIDADES DESENVOLVIDAS:

CONTINUAÇÃO DO ATERRO DA EDIFICAÇÃO
 CONTINUAÇÃO DA CONFEÇÃO DAS FORMAS DAS VIGAS BALDRAMES - EDIFICAÇÃO
 CONTINUAÇÃO DA CONCRETAGEM DAS VIGAS BALDRAMES - EDIFICAÇÃO
 CONTINUAÇÃO DA IMPERMEABILIZAÇÃO DAS VIGAS BALDRAMES - EDIFICAÇÃO

Condição do Tempo

Manhã		
<input checked="" type="checkbox"/> Bom	<input type="checkbox"/> Chuva	<input type="checkbox"/> Não Operável
Tarde		
<input checked="" type="checkbox"/> Bom	<input type="checkbox"/> Chuva	<input type="checkbox"/> Não Operável
Noite		
<input checked="" type="checkbox"/> Bom	<input type="checkbox"/> Chuva	<input type="checkbox"/> Não Operável

EFETIVO DA OBRA

Função	Qtde.
Engenheiro Civil	1
Administrativo	1
Mestre de Obras	1
Pedreiro	6
Ajudante Comum	10
Armador	2
Serralheiro	0
Eletricista	0
Gesseiro	0
TOTAL	21

ASSINATURAS:

Tony Felix Andrade
Tony Felix Andrade
 Engenheiro Civil
 CREA-BA: 052.046.677.8

PREFEITURA MUNICIPAL DE SANTALUZ/BA

19.650.110/0001-27

ARCO CONST. E EMPREENDIMENTOS EIRELI
EMPREENDIMENTOS EIRELI
 RUA ALTO DA CHACRINHA, 25 CASA
 BAIRRO CONTORNO QUEIMADAS/BA - CEP 48.860-000



RELATÓRIO DE OBRA

INTERESSADO: PREFEITURA MUNICIPAL DE SANTALUZ	CONTRATO: 255/2022 - N OBRA: 047/2022	n°: 061
OBJETO: CONSTRUÇÃO DA CRECHE DE VÁRZEA DA PEDRA	RDC: 008/2022 - P.ADM: 215/2022	
ENDEREÇO: POVOADO DE VÁRZEA DA PEDRA - SANTALUZ/BA	CONTRATADA: ARCO CONST. E EMPREENDIMENTOS EIRELI	

ANOTAÇÕES

SÁBADO - NÃO HOUE PRODUTIVIDADE NESTE DIA

Período: 31/12/2022

Condição do Tempo

Manhã		
<input checked="" type="checkbox"/> Bom	<input type="checkbox"/> Chuva	<input type="checkbox"/> Não Operável
Tarde		
<input checked="" type="checkbox"/> Bom	<input type="checkbox"/> Chuva	<input type="checkbox"/> Não Operável
Noite		
<input checked="" type="checkbox"/> Bom	<input type="checkbox"/> Chuva	<input type="checkbox"/> Não Operável

EFEITO DA OBRA

ARCO

Função	Qtde
Engenheiro Civil	1
Administrativo	1
Mestre de Obras	1
Pedreiro	6
Ajudante Comum	10
Armador	2
Serralheiro	0
Eletricista	0
Gesseiro	0
TOTAL	21

ASSINATURAS:

Tony Felix Andrade
Tony Felix Andrade
 Engenheiro Civil
 CREA-BA: 052.049.877-8

PREFEITURA MUNICIPAL DE SANTALUZ/BA

19.650.1000001-27

ARCO CONST. E EMPREENDIMENTOS EIRELI

EMPREENDIMENTOS EIRELI

RUA ALTO DA CHACRINHA 25 CASA
 BAIRRO CONTORNO QUEIMADAS/BA - CEP 48.260.000



RELATÓRIO DE OBRA

INTERESSADO: PREFEITURA MUNICIPAL DE SANTALUZ	CONTRATO: 255/2022 - N OBRA: 047/2022
OBJETO: CONSTRUÇÃO DA CRECHE DE VÁRZEA DA PEDRA	RDC: 008/2022 - P. ADM: 215/2022
ENDEREÇO: POVOADO DE VÁRZEA DA PEDRA - SANTALUZ/BA	CONTRATADA: ARCO CONST. E EMPREENDIMENTOS EIRELI

Nº:	062
-----	------------

ANOTAÇÕES

FERIADO NACIONAL - NÃO HOUE PRODUTIVIDADE NESTE DIA

Período:	01/01/2023
Condição de Tempo	
Manhã	
<input checked="" type="checkbox"/> Bom	<input type="checkbox"/> Chuva <input type="checkbox"/> Não Operavel
Tarde	
<input checked="" type="checkbox"/> Bom	<input type="checkbox"/> Chuva <input type="checkbox"/> Não Operavel
Noite	
<input checked="" type="checkbox"/> Bom	<input type="checkbox"/> Chuva <input type="checkbox"/> Não Operavel
EFETIVO DA OBRA	
ARCO	
Função	Qtde.
Engenheiro Civil	1
Administrativo	1
Mestre de Obras	1
Pedreiro	5
Ajudante Comum	10
Amador	2
Serralheiro	0
Eletricista	0
Gesseiro	0
TOTAL	21

ASSINATURAS:

Tony Felix Andrade
 Engenheiro Civil
 CREA-BA: 052.611/2017-8
 PREFEITURA MUNICIPAL DE SANTALUZ/BA

19.650.110/0001-27

ARCO CONST. E EMPREENDIMENTOS EIRELI
EMPREENDIMENTOS EIRELI
 RUA ALTO DA CASCATA, 25 CASA
 BAIRRO CONTORNO OPERADORA - CEP 48.360-000

Documento assinado no Assinador Registro de Imóveis. Para validar o documento e suas assinaturas acesse https://assinador.registrodeimoveis.org.br/validar/77899-Q-VN87Z-9RYQM-D7Y8C.

Registro



MANIFESTO DE ASSINATURAS



Código de validação: BRU6Y-2UMGR-G4VPL-BH3HF

Documento assinado com o uso do certificado digital ICP Brasil, no Assinador Registro de Imóveis, pelos seguintes signatários:

Rafael De Araujo Pereira (CPF 027.662.785-75)

Para verificar as assinaturas, acesse o link direto de validação deste documento:

<https://assinador.registrodeimoveis.org.br/validate/BRU6Y-2UMGR-G4VPL-BH3HF>

Ou acesse a consulta de documentos assinados disponível no link abaixo e informe o código de validação:

<https://assinador.registrodeimoveis.org.br/validate>



MANIFESTO DE ASSINATURAS



Código de validação: 7RG9Q-VN87Z-9RYQM-D7Y8Q

Documento assinado com o uso de certificado digital ICP Brasil, no Assinador Registro de Imóveis, pelos seguintes signatários:

Rafael De Araujo Pereira (CPF 027.662.785-75)

Para verificar as assinaturas, acesse o link direto de validação deste documento:

<https://assinador.registrodeimoveis.org.br/validate/7RG9Q-VN87Z-9RYQM-D7Y8Q>

Ou acesse a consulta de documentos assinados disponível no link abaixo e informe o código de validação:

<https://assinador.registrodeimoveis.org.br/validate>



RELATÓRIO DE OBRA

INTERESSADO: PREFEITURA MUNICIPAL DE SANTALUZ	CONTRATO: 255/2022 - N OBRA: 047/2022
OBJETO: CONSTRUÇÃO DA CRECHE DE VÁRZEA DA PEDRA	RDC: 008/2022 - P.ADM: 215/2022
ENDEREÇO: POVOADO DE VÁRZEA DA PEDRA - SANTALUZ/BA	CONTRATADA: ARCO CONST. E EMPREENDIMENTOS EIRELI

Nº:	063
-----	------------

ANOTAÇÕES

ATIVIDADES DESENVOLVIDAS:

CONTINUAÇÃO DO ATERRO DA EDIFICAÇÃO
 CONTINUAÇÃO DA CONFECÇÃO DAS FORMAS DAS VIGAS BALDRAMES - EDIFICAÇÃO
 CONTINUAÇÃO DA CONCRETAGEM DAS VIGAS BALDRAMES - EDIFICAÇÃO
 CONTINUAÇÃO DA IMPERMEABILIZAÇÃO DAS VIGAS BALDRAMES - EDIFICAÇÃO

Período:	02/01/2023
----------	------------

Condição do Tempo

Temperatura

Baixa Chuvosa Não Classificada

Umidade

Baixa Chuvosa Não Classificada

Velocidade

Baixa Chuvosa Não Classificada

EMPREGO DA OBRA

Função	Qtde.
Engenheiro Civil	1
Administrativo	1
Mestre de Obras	1
Pedreiro	6
Ajudante Comum	10
Armador	2
Serralheiro	0
Eletricista	0
Geleiro	0
TOTAL	21

ASSINATURAS:

Tony Felix Andrade
Tony Felix Andrade
 Engenheiro Civil
 CREA BA 022006/S/119
 PREFEITURA MUNICIPAL DE SANTALUZ/BA

19.650.110/0001-27
 ARCO CONST. E EMPREENDIMENTOS EIRELI
 EMPREENDIMENTOS EIRELI
 RUA ALTO DA CHACRINHA 25 CASA
 BAIRRO CONTORNO QUEIMADAS/BA CEP 48.260.000

Documento assinado no Assinador Registro de Imóveis. Para validar o documento e suas assinaturas acesse: <https://assinador.registroimoveis.org.br/validar/9UJXG-ECZYU-NG3DU-46P3R>





RELATÓRIO DE OBRA

INTERESSADO: PREFEITURA MUNICIPAL DE SANTALUZ	CONTRATO: 255/2022 - N OBRA: 047/2022
OBJETO: CONSTRUÇÃO DA CRECHE DE VÁRZEA DA PEDRA	RDC: 008/2022 - P.ADM: 215/2022
ENDEREÇO: POVOADO DE VÁRZEA DA PEDRA - SANTALUZ/BA	CONTRATADA: ARCO CONST. E EMPREENDIMENTOS EIRELI

Nº:	064
-----	------------

ANOTAÇÕES

ATIVIDADES DESENVOLVIDAS:

CONTINUAÇÃO DO ATERRO DA EDIFICAÇÃO
 CONTINUAÇÃO DA CONFECÇÃO DAS FORMAS DAS VIGAS BALDRAMES - EDIFICAÇÃO
 CONTINUAÇÃO DA CONCRETAGEM DAS VIGAS BALDRAMES - EDIFICAÇÃO
 CONTINUAÇÃO DA IMPERMEABILIZAÇÃO DAS VIGAS BALDRAMES - EDIFICAÇÃO

Período:	03/01/2023
Condição do Tempo	
Manhã	
<input checked="" type="checkbox"/> Bom	<input type="checkbox"/> Chuva <input type="checkbox"/> Não Operável
Tarde	
<input checked="" type="checkbox"/> Bom	<input type="checkbox"/> Chuva <input type="checkbox"/> Não Operável
Noite	
<input checked="" type="checkbox"/> Bom	<input type="checkbox"/> Chuva <input type="checkbox"/> Não Operável
EFEITO DA OBRA	
ARCO	
Função	Qtde.
Engenheiro Civil	1
Administrativo	1
Mestre de Obras	1
Padreiro	6
Ajudante Comum	10
Amador	2
Serralheiro	0
Eletricista	0
Gesseiro	0
TOTAL	21

ASSINATURAS:

Tony Felix Andrade
Tony Felix Andrade
 Engenheiro Civil
 CREA-BA: 052.069.677.8

PREFEITURA MUNICIPAL DE SANTALUZ/BA

19.650.110/0001-27
ARCO CONSTRUÇÕES E EMPREENDIMENTOS EIRELI
 ARQUITETURA, REGISTRO E EMPREENDIMENTOS EIRELI
 BAIRRO CONTORNO QUEIMADAS/BA CEP 48 860-000

Documento assinado no Assinador Registro de Imóveis. Para validar o documento e suas assinaturas acesse: <https://assinador.registrodeimoveis.ara.br/validar/9UGXG-ECZYU-NO3DU-46P3R>





RELATÓRIO DE OBRA

INTERESSADO: PREFEITURA MUNICIPAL DE SANTALUZ	CONTRATO: 255/2022 - N OBRA: 047/2022
OBJETO: CONSTRUÇÃO DA CRECHE DE VÁRZEA DA PEDRA	RDC: 008/2022 - P.ADM: 215/2022
ENDEREÇO: POVOADO DE VÁRZEA DA PEDRA - SANTALUZ/BA	CONTRATADA: ARCO CONST. E EMPREENDIMENTOS EIRELI

Nº:	065
------------	------------

ANOTAÇÕES

Período:	04/01/2023
-----------------	------------

ATIVIDADES DESENVOLVIDAS:

CONTINUAÇÃO DO ATERRO DA EDIFICAÇÃO
 CONTINUAÇÃO DA CONFEÇÃO DAS FORMAS DAS VIGAS BALDRAMES - EDIFICAÇÃO
 CONTINUAÇÃO DA CONCRETAGEM DAS VIGAS BALDRAMES - EDIFICAÇÃO
 CONTINUAÇÃO DA IMPERMEABILIZAÇÃO DAS VIGAS BALDRAMES - EDIFICAÇÃO
 INÍCIO DO LEVANTE DE ALVENARIA DA EDIFICAÇÃO

Condição do Tempo

Manhã
 Bom Chuva Não Operável

Tarde
 Bom Chuva Não Operável

Noite
 Bom Chuva Não Operável

EFETIVO DA OBRA
ARCO

Função	Qtde.
Engenheiro Civil	1
Administrativo	1
Mestre de Obras	1
Pedreiro	6
Ajudante Comum	10
Armeador	2
Serralheiro	0
Eletricista	0
Gesseiro	0
TOTAL	21

ASSINATURAS:

Tony Felix Andrade
 Engenheiro Civil
 CREA-BA: 052.069.677.8
 PREFEITURA MUNICIPAL DE SANTALUZ/BA

19.650.110/0001-27

ARCO CONSTRUÇÕES E EMPREENDIMENTOS EIRELI
 RUA ALTO DA CHACRINHA, 25 CASA
 BAIRRO CONTORNO QUEIMADAS/BA - CEP 48.860-000

Documento assinado no Assinador Registro de Imóveis. Para validar o documento e suas assinaturas acesse https://assinador.registroimoveis.org.br/validar/91UGXG-FC7Y11-N03D11-46P3R

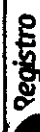



RELATÓRIO DE OBRA

INTERESSADO: PREFEITURA MUNICIPAL DE SANTALUZ	CONTRATO: 255/2022 - N OBRA: 047/2022
OBJETO: CONSTRUÇÃO DA CRECHE DE VÁRZEA DA PEDRA	RDC: 008/2022 - P.ADM: 215/2022
ENDEREÇO: POVOADO DE VÁRZEA DA PEDRA - SANTALUZ/BA	CONTRATADA: ARCO CONST. E EMPREENDIMENTOS EIRELI

Nº:	066
-----	------------

ANOTAÇÕES

Período:	05/01/2023
----------	------------

ATIVIDADES DESENVOLVIDAS:

- CONTINUAÇÃO DO ATERRO DA EDIFICAÇÃO
- CONTINUAÇÃO DA CONFECÇÃO DAS FORMAS DAS VIGAS BALDRAMES - EDIFICAÇÃO
- CONTINUAÇÃO DA CONCRETAGEM DAS VIGAS BALDRAMES - EDIFICAÇÃO
- CONTINUAÇÃO DA IMPERMEABILIZAÇÃO DAS VIGAS BALDRAMES - EDIFICAÇÃO
- CONTINUAÇÃO DO LEVANTE DE ALVENARIA DA EDIFICAÇÃO

Condição do Tempo	
Manhã	
<input checked="" type="checkbox"/> Bom	<input type="checkbox"/> Chuva <input type="checkbox"/> Não Operável
Tarde	
<input checked="" type="checkbox"/> Bom	<input type="checkbox"/> Chuva <input type="checkbox"/> Não Operável
Noite	
<input checked="" type="checkbox"/> Bom	<input type="checkbox"/> Chuva <input type="checkbox"/> Não Operável
EFETIVO DA OBRA	
ARCO	
Função	Qtde.
Engenheiro Civil	1
Administrativo	1
Mestre de Obras	1
Pedreiro	6
Ajudante Comum	10
Armador	2
Serralheiro	0
Eletricista	0
Geleiro	0
TOTAL	21

ASSINATURAS:

Tony Felix Andrade
 Engenheiro Civil
 CREA-BA: 052.069.677.8
 PREFEITURA MUNICIPAL DE SANTALUZ/BA

19.650.110/0001-27

ARCO CONSTRUÇÕES E EMPREENDIMENTOS EIRELI
 ARCO CONSTRUÇÕES E EMPREENDIMENTOS EIRELI
 RUA ALTO DA CHACRINHA, 25 CASA
 BAIRRO CONTORNO QUEIMADAS/BA CEP 48.860-000



RELATÓRIO DE OBRA

INTERESSADO: PREFEITURA MUNICIPAL DE SANTALUZ	CONTRATO: 255/2022 - N OBRA: 047/2022
OBJETO: CONSTRUÇÃO DA CRECHE DE VÁRZEA DA PEDRA	RDC: 008/2022 - P.ADM: 215/2022
ENDEREÇO: POVOADO DE VÁRZEA DA PEDRA - SANTALUZ/BA	CONTRATADA: ARCO CONGT. E EMPREENDIMENTOS EIRELI

Nº:	067
-----	------------

ANOTAÇÕES

ATIVIDADES DESENVOLVIDAS:

CONTINUAÇÃO DO ATERRO DA EDIFICAÇÃO
 CONTINUAÇÃO DA CONFECCAO DAS FORMAS DAS VIGAS BALDRAMES - EDIFICAÇÃO
 CONTINUAÇÃO DA CONCRETAGEM DAS VIGAS BALDRAMES - EDIFICAÇÃO
 CONTINUAÇÃO DA IMPERMEABILIZAÇÃO DAS VIGAS BALDRAMES - EDIFICAÇÃO
 CONTINUAÇÃO DO LEVANTE DE ALVENARIA DA EDIFICAÇÃO

Período:	06/01/2023
Condição do Tempo	
Manhã	
<input checked="" type="checkbox"/> Bom	<input type="checkbox"/> Chuva <input type="checkbox"/> Não Operável
Tarde	
<input checked="" type="checkbox"/> Bom	<input type="checkbox"/> Chuva <input type="checkbox"/> Não Operável
Noite	
<input checked="" type="checkbox"/> Bom	<input type="checkbox"/> Chuva <input type="checkbox"/> Não Operável
EFEITO DA OBRA	
ARCO	
Função	Qtd.
Engenheiro Civil	1
Administrativo	1
Mestre de Obras	1
Pedreiro	6
Ajudante Comum	10
Armador	2
Serralheiro	0
Eletricista	0
Gesseiro	0
TOTAL	21

ASSINATURAS:

Tony Felix Andrade
Tony Felix Andrade
 Engenheiro Civil
 CREA-BA: 052.069.677.8

PREFEITURA MUNICIPAL DE SANTALUZ/BA

19.650.110/0001-27

ARCO CONSTRUÇÕES E EMPREENDIMENTOS EIRELI
 RUA ALTO DA CHACRINHA 25 CASA
 BAIRRO CONTORNO QUEIMADAS/BA CEP 48 860-000



RELATÓRIO DE OBRA

INTERESSADO: PREFEITURA MUNICIPAL DE SANTALUZ	CONTRATO: 255/2022 - N OBRA: 047/2022
OBJETO: CONSTRUÇÃO DA CRECHE DE VARZEA DA PEDRA	RDC: 008/2022 - P.ADM: 215/2022
ENDEREÇO: POVOADO DE VARZEA DA PEDRA - SANTALUZ/BA	CONTRATADA: ARCO CONST. E EMPREENDIMENTOS EIRELI

Nº:	068
-----	------------

ANOTAÇÕES

Período:	07/01/2023
----------	------------

SÁBADO - NÃO HOVE PRODUTIVIDADE NESTE DIA

Condição do Tempo	
Manhã	
<input checked="" type="checkbox"/> Bom	<input type="checkbox"/> Chuva <input type="checkbox"/> Não Operável
Tarde	
<input checked="" type="checkbox"/> Bom	<input type="checkbox"/> Chuva <input type="checkbox"/> Não Operável
Noite	
<input checked="" type="checkbox"/> Bom	<input type="checkbox"/> Chuva <input type="checkbox"/> Não Operável
ESPELHO DA OBRA	
ARCO	
Função	Qtd.
Engenheiro Civil	1
Administrativo	1
Mestre de Obras	1
Pedreiro	6
Ajudante Comum	10
Amador	2
Serralheiro	0
Eletricista	0
Geleiro	0
TOTAL	21

ASSINATURAS:

Tony Felix Andrade
Tony Felix Andrade
 Engenheiro Civil
 CREA-BA: 052.069.677-8
 PREFEITURA MUNICIPAL DE SANTALUZ/BA

19.650.110/0001-27
ARCO CONSTRUÇÕES E
EMPREENDIMENTOS EIRELI
 ARCO CONSTRUÇÕES E EMPREENDIMENTOS EIRELI
 RUA ALTO DA CHACRINHA 25 CASA
 BAIRRO CONTORNO QUEIMADAS/BA CEP 48 360-000

Documento assinado no Assinador Registro de Imóveis. Para validar o documento e suas assinaturas acesse https://assinador.registroimoveis.org.br/validar/9UGXG-ECZYU-NO3DU-46P3R. Registro



RELATÓRIO DE OBRA

INTERESSADO: PREFEITURA MUNICIPAL DE SANTALUZ	CONTRATO: 255/2022 - N OBRA: 047/2022	Nº: 069
OBJETO: CONSTRUÇÃO DA CRECHE DE VÁRZEA DA PEDRA	RDC: 008/2022 - P.ADM: 215/2022	
ENDEREÇO: POVOADO DE VÁRZEA DA PEDRA - SANTALUZ/BA	CONTRATADA: ARCO CONST. E EMPREENDIMENTOS EIRELI	

ANOTAÇÕES

DOMINGO - NÃO HOVE PRODUTIVIDADE NESTE DIA

Período: 08/01/2023

Condição do Tempo

Manhã
 Bom Chuva Não Operável
Tarde
 Bom Chuva Não Operável
Noite
 Bom Chuva Não Operável

ESPECTRO DA OBRA

Função	Qtde
Engenheiro Civil	1
Administrativo	1
Mestre de Obras	1
Pedreiro	6
Ajudante Comum	10
Amador	2
Serralheiro	0
Eletricista	0
Gesseiro	0
TOTAL	21

ASSINATURAS:

Tony Felix Andrade
Tony Felix Andrade
 Engenheiro Civil
 CREA-BA: 052.069.677.8
 PREFEITURA MUNICIPAL DE SANTALUZ/BA

19.650.110/0001-27

ARCO CONSTRUÇÕES E EMPREENDIMENTOS EIRELI
 ARCO CONST. E EMPREENDIMENTOS EIRELI
 BAIRRO CONTORNO QUEIMADASIMAS - CEP: 45.600-000 - SANTALUZ/BA



RELATÓRIO DE OBRA

INTERESSADO: PREFEITURA MUNICIPAL DE SANTALUZ	CONTRATO: 255/2022 - N OBRA: 047/2022
OBJETO: CONSTRUÇÃO DA CRECHE DE VÁRZEA DA PEDRA	RDC: 008/2022 - P.ADM: 215/2022
ENDEREÇO: POVOADO DE VÁRZEA DA PEDRA - SANTALUZ/BA	CONTRATADA: ARCO CONST. E EMPREENDIMENTOS EIRELI

Nº:	070
-----	------------

ANOTAÇÕES

Período:	09/01/2023
----------	------------

ATIVIDADES DESENVOLVIDAS.

CONTINUAÇÃO DO ATERRO DA EDIFICAÇÃO
 CONTINUAÇÃO DA CONFEÇÃO DAS FORMAS DAS VIGAS BALDRAMES - EDIFICAÇÃO
 CONTINUAÇÃO DA CONCRETAGEM DAS VIGAS BALDRAMES - EDIFICAÇÃO
 CONTINUAÇÃO DA IMPERMEABILIZAÇÃO DAS VIGAS BALDRAMES - EDIFICAÇÃO
 CONTINUAÇÃO DO LEVANTE DE ALVENARIA DA EDIFICAÇÃO

Condição do Tempo	
Manhã	
<input checked="" type="checkbox"/> Bom	<input type="checkbox"/> Chuva <input type="checkbox"/> Não Operável
Tarde	
<input checked="" type="checkbox"/> Bom	<input type="checkbox"/> Chuva <input type="checkbox"/> Não Operável
Noite	
<input checked="" type="checkbox"/> Bom	<input type="checkbox"/> Chuva <input type="checkbox"/> Não Operável
EFFECTIVO DA OBRA	
ARCO	
Função	Qtde.
Engenheiro Civil	1
Administrativo	1
Mestre de Obras	1
Pedreiro	6
Ajudante Comum	10
Armador	2
Serralheiro	0
Eletricista	0
Gesseiro	0
TOTAL	21

ASSINATURAS

Tony Felix Andrade
Tony Felix Andrade
 Engenheiro Civil
 CREA-BA: 052.069.677.8

PREFEITURA MUNICIPAL DE SANTALUZ/BA

19.650.110/0001-27

ARCO CONSTRUÇÕES E EMPREENDIMENTOS EIRELI
 RUA ALTO DA CHACRINHA 25 CASA
 BAIRRO CONTORNO QUEIMADAS/BA CEP 48 360-000



RELATÓRIO DE OBRA

INTERESSADO: PREFEITURA MUNICIPAL DE SANTALUZ	CONTRATO: 255/2022 - N OBRA: 047/2022
OBJETO: CONSTRUÇÃO DA CRECHE DE VÁRZEA DA PEDRA	RDC: 008/2022 - P.ADM: 215/2022
ENDEREÇO: POVOADO DE VÁRZEA DA PEDRA - SANTALUZ/BA	CONTRATADA: ARCO CONST. E EMPREENDIMENTOS EIRELI

Nº:	071
-----	------------

ANOTAÇÕES

ATIVIDADES DESENVOLVIDAS:

CONTINUAÇÃO DO ATERRO DA EDIFICAÇÃO
 CONTINUAÇÃO DA CONFEÇÃO DAS FORMAS DAS VIGAS BALDRAMES - EDIFICAÇÃO
 CONTINUAÇÃO DA CONCRETAGEM DAS VIGAS BALDRAMES - EDIFICAÇÃO
 CONTINUAÇÃO DA IMPERMEABILIZAÇÃO DAS VIGAS BALDRAMES - EDIFICAÇÃO
 CONTINUAÇÃO DO LEVANTE DE ALVENARIA DA EDIFICAÇÃO

Período:	10/01/2023
Condição do Tempo	
Manhã	
<input checked="" type="checkbox"/> Bom	<input type="checkbox"/> Chuva <input type="checkbox"/> Não Operável
Tarde	
<input checked="" type="checkbox"/> Bom	<input type="checkbox"/> Chuva <input type="checkbox"/> Não Operável
Noite	
<input checked="" type="checkbox"/> Bom	<input type="checkbox"/> Chuva <input type="checkbox"/> Não Operável
EFEITO DA OBRA	
ARCO	
Função	Qtde.
Engenheiro Civil	1
Administrativo	1
Mestre de Obras	1
Pedreiro	6
Ajudante Comum	10
Amador	2
Serralheiro	0
Eletricista	0
Gessero	0
TOTAL	21

ASSINATURAS:

Tony Felix Andrade
Tony Felix Andrade
 Engenheiro Civil
 CREA-BA: 052.069.677.8
 PREFEITURA MUNICIPAL DE SANTALUZ/BA

19.650.110/0001-27

ARCO CONSTRUÇÕES E EMPREENDIMENTOS EIRELI
 RUA ALTO DA CHACRINHA 25 CASA
 BAIRRO CONTORNO QUEIMADAS/BA CEP 48 860-000

Documento assinado no Assinador Registro de Imóveis. Para validar o documento e suas assinaturas acesse https://assinador.registroimoveis.org.br/validar/9UJXG-ECZYU-NO3DU-46P3R. Registro



RELATÓRIO DE OBRA

INTERESSADO: PREFEITURA MUNICIPAL DE SANTALUZ	CONTRATO: 255/2022 - N OBRA: 047/2022
OBJETO: CONSTRUÇÃO DA CRECHE DE VÁRZEA DA PEDRA	RDC: 008/2022 - P.ADM: 215/2022
ENDEREÇO: POVOADO DE VÁRZEA DA PEDRA - SANTALUZ/BA	CONTRATADA: ARCO CONST. E EMPREENDIMENTOS EIRELI

Nº:	072
-----	------------

ANOTAÇÕES

ATIVIDADES DESENVOLVIDAS.

CONTINUAÇÃO DO ATERRO DA EDIFICAÇÃO
 CONTINUAÇÃO DA CONFEÇÃO DAS FORMAS DAS VIGAS BALDRAMES - EDIFICAÇÃO
 CONTINUAÇÃO DA CONCRETAGEM DAS VIGAS BALDRAMES - EDIFICAÇÃO
 CONTINUAÇÃO DA IMPERMEABILIZAÇÃO DAS VIGAS BALDRAMES - EDIFICAÇÃO
 CONTINUAÇÃO DO LEVANTE DE ALVENARIA DA EDIFICAÇÃO

Período:	11/01/2023
Condição do Tempo	
Manhã	
<input checked="" type="checkbox"/> Bom	<input type="checkbox"/> Chuva <input type="checkbox"/> Não Operável
Tarde	
<input checked="" type="checkbox"/> Bom	<input type="checkbox"/> Chuva <input type="checkbox"/> Não Operável
Noite	
<input checked="" type="checkbox"/> Bom	<input type="checkbox"/> Chuva <input type="checkbox"/> Não Operável
EFEITO DA OBRA	
ARCO	
Função	Qtd
Engenheiro Civil	1
Administrativo	1
Mestre de Obras	1
Pedreiro	6
Ajudante Comum	10
Amador	2
Serralheiro	0
Eletricista	0
Gesseiro	0
TOTAL	21

ASSINATURAS:

Tony Felix Andrade
Tony Felix Andrade
 Engenheiro Civil
 CREA-BA: 052.069.677.8
 PREFEITURA MUNICIPAL DE SANTALUZ/BA

19.650.110/0001-27

ARCO CONSTRUÇÃO E EMPREENDIMENTOS EIRELI
 RUA ALTO DA CHACRINHA 25 CASA
 BAIRRO CONTORNO QUEIMADAS/BA CEP 48.860-000

Documento assinado no Assinador Registro de Imóveis. Para validar o documento e suas assinaturas acesse <https://assinador.registrodeimoveis.ora.br/validar/9UGXG-ECZYU-NO3DU-46P3R>





RELATÓRIO DE OBRA

INTERESSADO: PREFEITURA MUNICIPAL DE SANTALUZ	CONTRATO: 255/2022 - N OBRA: 047/2022
OBJETO: CONSTRUÇÃO DA CRECHE DE VÁRZEA DA PEDRA	RDC: 008/2022 - P.ADM: 215/2022
ENDEREÇO: POVOADO DE VÁRZEA DA PEDRA - SANTALUZ/BA	CONTRATADA: ARCO CONST. E EMPREENDIMENTOS EIRELI

Nº:	073
-----	------------

ANOTAÇÕES

Período:	12/01/2023
----------	------------

ATIVIDADES DESENVOLVIDAS:

CONTINUAÇÃO DO ATERRO DA EDIFICAÇÃO
 CONTINUAÇÃO DA CONFEÇÃO DAS FORMAS DAS VIGAS BALDRAMES - EDIFICAÇÃO
 CONTINUAÇÃO DA CONCRETAGEM DAS VIGAS BALDRAMES - EDIFICAÇÃO
 CONTINUAÇÃO DA IMPERMEABILIZAÇÃO DAS VIGAS BALDRAMES - EDIFICAÇÃO
 CONTINUAÇÃO DO LEVANTE DE ALVENARIA DA EDIFICAÇÃO

Condição do Tempo	
Manhã	
<input checked="" type="checkbox"/> Bom	<input type="checkbox"/> Chuva <input type="checkbox"/> Não Operável
Tarde	
<input checked="" type="checkbox"/> Bom	<input type="checkbox"/> Chuva <input type="checkbox"/> Não Operável
Noite	
<input checked="" type="checkbox"/> Bom	<input type="checkbox"/> Chuva <input type="checkbox"/> Não Operável
EQUIPO DA OBRA	
ARCO	
Função	Qtde
Engenheiro Civil	1
Administrativo	1
Mestre de Obras	1
Pedreiro	6
Ajudante Comum	10
Armador	2
Serralheiro	0
Eletricista	0
Gesseiro	0
TOTAL	21

ASSINATURAS:

Tony Felix Andrade
Tony Felix Andrade
 Engenheiro Civil
 CREA-BA: 052.069.677.8

PREFEITURA MUNICIPAL DE SANTALUZ/BA

19.650.110/0001-27

ARCO CONSTRUÇÕES E EMPREENDIMENTOS EIRELI
 RUA ALTO DA CHACRINHA, 25 CASA
 BAIRRO CONTORNO QUEIMADAS/BA CEP 48.860-000

Documento assinado no Assinador Registro de Imóveis. Para validar o documento e suas assinaturas acesse: https://assinador.registroimoveis.org.br/validar/9UGXG-NO3DU-46P3R. Registro



RELATÓRIO DE OBRA

INTERESSADO: PREFEITURA MUNICIPAL DE SANTALUZ	CONTRATO: 255/2022 - N OBRA: 047/2022
OBJETO: CONSTRUÇÃO DA CRECHE DE VÁRZEA DA PEDRA	RDC: 008/2022 - P.ADM: 215/2022
ENDEREÇO: POVOADO DE VÁRZEA DA PEDRA - SANTALUZ/BA	CONTRATADA: ARCO CONST. E EMPREENDIMENTOS EIRELI

Nº:	074
-----	------------

ANOTAÇÕES

ATIVIDADES DESENVOLVIDAS:

CONTINUIÇÃO DO ATERRO DA EDIFICAÇÃO
 CONTINUIÇÃO DA CONFECÇÃO DAS FORMAS DAS VIGAS BALDRAMES - EDIFICAÇÃO
 CONTINUIÇÃO DA CONCRETAGEM DAS VIGAS BALDRAMES - EDIFICAÇÃO
 CONTINUIÇÃO DA IMPERMEABILIZAÇÃO DAS VIGAS BALDRAMES - EDIFICAÇÃO
 CONTINUIÇÃO DO LEVANTE DE ALVENARIA DA EDIFICAÇÃO
 INÍCIO DA CONCRETAGEM DOS PILARES DA EDIFICAÇÃO

Período:	13/01/2023
Condição do Tempo	
Manhã	
<input checked="" type="checkbox"/> Bom	<input type="checkbox"/> Chuva <input type="checkbox"/> Não Operável
Tarde	
<input checked="" type="checkbox"/> Bom	<input type="checkbox"/> Chuva <input type="checkbox"/> Não Operável
Noite	
<input checked="" type="checkbox"/> Bom	<input type="checkbox"/> Chuva <input type="checkbox"/> Não Operável
EFETIVO DA OBRA	
ARCO	
Função	Qtd.
Engenheiro Civil	1
Administrativo	1
Mestre de Obras	1
Pedreiro	6
Ajudante Comum	10
Amador	2
Serralheiro	0
Eletricista	0
Geleiro	0
TOTAL	21

ASSINATURAS:

Tony Felix Andrade
Tony Felix Andrade
 Engenheiro Civil
 CREA-BA: 052.069.677.8

PREFEITURA MUNICIPAL DE SANTALUZ/BA

19.650.110/0001-27

ARCO CONST. E EMPREENDIMENTOS EIRELI
 RUA ALTO DA CHACRINHA 25 CASA
 BAIRRO CONTORNO QUEIMADAS/BA CEP 48.860-000

Documento assinado no Assinador Registro de Imóveis. Para validar o documento e suas assinaturas acesse <https://assinador.registroimoveis.orc.br/validar/9UGXG-ECZYU-NO3DU-46P3R>. Registro



RELATÓRIO DE OBRA

INTERESSADO: PREFEITURA MUNICIPAL DE SANTALUZ	CONTRATO: 255/2022 - N OBRA: 047/2022
OBJETO: CONSTRUÇÃO DA CRECHE DE VARZEA DA PEDRA	RDC: 008/2022 - P.ADM: 215/2022
ENDEREÇO: POVOADO DE VARZEA DA PEDRA - SANTALUZ/BA	CONTRATADA: ARCO CONST. E EMPREENDIMENTOS EIRELI

Nº:	075
-----	------------

ANOTAÇÕES

SÁBADO - NÃO HOLVE PRODUTIVIDADE NESTE DIA

Período: 14/01/2023

Condição do Tempo

Manhã		
<input checked="" type="checkbox"/> Bom	<input type="checkbox"/> Chuva	<input type="checkbox"/> Não Operável
Tarde		
<input checked="" type="checkbox"/> Bom	<input type="checkbox"/> Chuva	<input type="checkbox"/> Não Operável
Noite		
<input checked="" type="checkbox"/> Bom	<input type="checkbox"/> Chuva	<input type="checkbox"/> Não Operável

EFETIVO DA OBRA

ARCO

Função	Qtde.
Engenheiro Civil	1
Administrativo	1
Mestre de Obras	1
Pedreiro	6
Ajudante Comum	10
Amador	2
Serralheiro	0
Eletricista	0
Geleiteiro	0
TOTAL	21

ASSINATURAS

Tony Felix Andrade
Tony Felix Andrade
 Engenheiro Civil
 CREA-BA: 052.069.677.8

PREFEITURA MUNICIPAL DE SANTALUZ/BA

19.650.110/0001-27

ARCO CONSTRUÇÕES E EMPREENDIMENTOS EIRELI

ARCO CONSTRUÇÕES E EMPREENDIMENTOS EIRELI
 RUA ALTO DA CHACRINHA 25 CASA
 BAIRRO CONTORNO QUEIMADAS/BA CEP 48 860-000



RELATÓRIO DE OBRA

INTERESSADO: PREFEITURA MUNICIPAL DE SANTALUZ	CONTRATO: 255/2022 - N OBRA: 047/2022
OBJETO: CONSTRUÇÃO DA CRECHE DE VÁRZEA DA PEDRA	RDC: 008/2022 - P.ADM: 215/2022
ENDEREÇO: POVOADO DE VÁRZEA DA PEDRA - SANTALUZ/BA	CONTRATADA: ARCO CONST. E EMPREENDIMENTOS EIRELI

Nº:	076
-----	------------

ANOTAÇÕES

DOMINGO - NÃO HOUE PRODUTIVIDADE NESTE DIA

Período:	15/01/2023									
Condição do Tempo										
<table border="0"> <tr> <td><input checked="" type="checkbox"/> Bom</td> <td><input type="checkbox"/> Chuva</td> <td><input type="checkbox"/> Não Operável</td> </tr> <tr> <td><input type="checkbox"/> Bom</td> <td><input type="checkbox"/> Chuva</td> <td><input type="checkbox"/> Não Operável</td> </tr> <tr> <td><input type="checkbox"/> Bom</td> <td><input type="checkbox"/> Chuva</td> <td><input type="checkbox"/> Não Operável</td> </tr> </table>		<input checked="" type="checkbox"/> Bom	<input type="checkbox"/> Chuva	<input type="checkbox"/> Não Operável	<input type="checkbox"/> Bom	<input type="checkbox"/> Chuva	<input type="checkbox"/> Não Operável	<input type="checkbox"/> Bom	<input type="checkbox"/> Chuva	<input type="checkbox"/> Não Operável
<input checked="" type="checkbox"/> Bom	<input type="checkbox"/> Chuva	<input type="checkbox"/> Não Operável								
<input type="checkbox"/> Bom	<input type="checkbox"/> Chuva	<input type="checkbox"/> Não Operável								
<input type="checkbox"/> Bom	<input type="checkbox"/> Chuva	<input type="checkbox"/> Não Operável								
EFETIVO DA OBRA										
ARCO										
Função	Qtde									
Engenheiro Civil	1									
Administrativo	1									
Mestre de Obras	1									
Pedreiro	6									
Ajudante Comum	10									
Armador	2									
Serralheiro	0									
Eletricista	0									
Gesseiro	0									
TOTAL	21									

ASSINATURAS:

Tony Felix Andrade
Tony Felix Andrade
 Engenheiro Civil
 CREA-BA: 052.069.677.8
 PREFEITURA MUNICIPAL DE SANTALUZ/BA

19.650.110/0001-27

ARCO CONSTRUÇÕES E
 EMPREENDIMENTOS EIRELI
 RUA ALTO DA CHACRINHA 25 CASA
 BARRIO CONTORNO QUEIMADAS/BA CEP 48 360-000

Documento assinado no Assinador Registro de Imóveis. Para validar o documento e suas assinaturas acesse https://assinador.registrodeimoveis.rio.br/validar/9UJXG-ECZYU-NO3DU-46P3R





RELATÓRIO DE OBRA

INTERESSADO: PREFEITURA MUNICIPAL DE SANTALUZ	CONTRATO: 255/2022 - N OBRA: 047/2022	Nº: 077
OBJETO: CONSTRUÇÃO DA CRECHE DE VÁRZEA DA PEDRA	RDC: 008/2022 - P.ADM: 215/2022	
ENDEREÇO: POVOADO DE VÁRZEA DA PEDRA - SANTALUZ/BA	CONTRATADA: ARCO CONST. E EMPREENDIMENTOS EIRELI	

ANOTAÇÕES

ATIVIDADES DESENVOLVIDAS:

CONTINUAÇÃO DO ATERRO DA EDIFICAÇÃO
 CONTINUAÇÃO DA CONFECCÃO DAS FORMAS DAS VIGAS BALDRAMES - EDIFICAÇÃO
 CONTINUAÇÃO DA CONCRETAGEM DAS VIGAS BALDRAMES - EDIFICAÇÃO
 CONTINUAÇÃO DA IMPERMEABILIZAÇÃO DAS VIGAS BALDRAMES - EDIFICAÇÃO
 CONTINUAÇÃO DO LEVANTE DE ALVENARIA DA EDIFICAÇÃO
 CONTINUAÇÃO DA CONCRETAGEM DOS PILARES DA EDIFICAÇÃO

Período: 16/01/2023

Condição do Tempo

Manhã		
<input checked="" type="checkbox"/> Bom	<input type="checkbox"/> Chuva	<input type="checkbox"/> Não Operável
Tarde		
<input checked="" type="checkbox"/> Bom	<input type="checkbox"/> Chuva	<input type="checkbox"/> Não Operável
Noite		
<input checked="" type="checkbox"/> Bom	<input type="checkbox"/> Chuva	<input type="checkbox"/> Não Operável

ESPELHO DA OBRA

ARCO	
Função	Qtde.
Engenheiro Civil	1
Administrativo	1
Mestre de Obras	1
Pedreiro	6
Ajudante Comum	10
Amador	2
Serralheiro	0
Eletricista	0
Gesseiro	0
TOTAL	21

ASSINATURAS:

Tony Felix Andrade
 Engenheiro Civil
 CREA-BA: 052.019.677.8

PREFEITURA MUNICIPAL DE SANTALUZ/BA

19.650.110/0001-27

**ARCO CONSTRUÇÕES E
 EMPREENDIMENTOS EIRELI**

ARCO CONSTRUÇÕES E EMPREENDIMENTOS EIRELI
 RUA ALTO DA CHA CRINA, 25 CASA
 BAIRRO CONTORNO QUEIMADAS/BA CEP 48.360-000



RELATÓRIO DE OBRA

INTERESSADO: PREFEITURA MUNICIPAL DE SANTALUZ	CONTRATO: 255/2022 - N OBRA: 047/2022	Nº:	078
OBJETO: CONSTRUÇÃO DA CRECHE DE VÁRZEA DA PEDRA	RDC: 008/2022 - P.ADM: 215/2022		
ENDEREÇO: POVOADO DE VÁRZEA DA PEDRA - SANTALUZ/BA	CONTRATADA: ARCO CONST. E EMPREENDIMENTOS EIRELI		

ANOTAÇÕES

ATIVIDADES DESENVOLVIDAS:

CONTINUAÇÃO DO ATERRO DA EDIFICAÇÃO
 CONCLUSÃO DA CONFECÇÃO DAS FORMAS DAS VIGAS BALDRAMES - EDIFICAÇÃO
 CONCLUSÃO DA CONCRETAGEM DAS VIGAS BALDRAMES - EDIFICAÇÃO
 CONTINUAÇÃO DA IMPERMEABILIZAÇÃO DAS VIGAS BALDRAMES - EDIFICAÇÃO
 CONTINUAÇÃO DO LEVANTE DE ALVENARIA DA EDIFICAÇÃO
 CONTINUAÇÃO DA CONCRETAGEM DOS PILARES DA EDIFICAÇÃO

Período: 17/01/2023

Condição do Tempo

Manhã
 Bom Chuva Não Operável

Tarde
 Bom Chuva Não Operável

Noite
 Bom Chuva Não Operável

EFETIVO DA OBRA

ARCO	
Função	Qtde
Engenheiro Civil	1
Administrativo	1
Mestre de Obras	1
Pedreiro	6
Ajudante Comum	10
Armador	2
Serralheiro	0
Eletricista	0
Gesseiro	0
TOTAL	21

ASSINATURAS:

Tony Felix Andrade
Tony Felix Andrade
 Engenheiro Civil
 CREA-BA: 052.040.677.8

PREFEITURA MUNICIPAL DE SANTALUZ/BA

19.650.110/0001-27

ARCO CONSTRUTORES E EMPREENDIMENTOS EIRELI

RUA ALTO DA CHACRINHA 25 CASA
 BAIRRO CONTORNO QUEIMADAS/BA CEP 48 860-000



RELATÓRIO DE OBRA

INTERESSADO: PREFEITURA MUNICIPAL DE SANTALUZ CONTRATO: 255/2022 - N OBRA: 047/2022
 OBJETO: CONSTRUÇÃO DA CRECHE DE VARZEA DA PEDRA RDC: 008/2022 - P.ADM: 215/2022
 ENDEREÇO: POVOADO DE VARZEA DA PEDRA - SANTALUZ/BA CONTRATADA: ARCO CONST. E EMPREENDIMENTOS EIRELI

Nº: **079**

ANOTAÇÕES

ATIVIDADES DESENVOLVIDAS.

CONTINUAÇÃO DO ATERRO DA EDIFICAÇÃO
 CONCLUSÃO DA IMPERMEABILIZAÇÃO DAS VIGAS BALDRAMES - EDIFICAÇÃO
 CONTINUAÇÃO DO LEVANTE DE ALVENARIA DA EDIFICAÇÃO
 CONTINUAÇÃO DA CONCRETAGEM DOS PILARES DA EDIFICAÇÃO
 INÍCIO DO CHAPISCO DA EDIFICAÇÃO
 INÍCIO DO ASSENTAMENTO DA PINGADEIRA - MURO

Período: 18/01/2023

Condição do Tempo

Manhã
 Bom Chuva Não Operável

Tarde
 Bom Chuva Não Operável

Noite
 Bom Chuva Não Operável

ESPELHO DA OBRA

Função	Qtde
Engenheiro Civil	1
Administrativo	1
Mestre de Obras	1
Pedreiro	6
Ajudante Comum	10
Amador	2
Semalheiro	0
Eletricista	0
Gessoso	0
TOTAL	21

ASSINATURAS:

Tony Felix Andrade
 Engenheiro Civil
 CREA-BA: 052.069.677-8
 PREFEITURA MUNICIPAL DE SANTALUZ/BA

19.650.110/0001-27
 ARCO CONST. E EMPREENDIMENTOS EIRELI
 RUA ALTO DA CHACRINHA 25 CASA
 BAIRRO CONTORNO QUEIMADAS/BA - CEP 48.300-000

Documento assinado no Assinador Registro de Imóveis. Para validar o documento e suas assinaturas acesse https://assinador.registroimoveis.com.br/validar/91103XG-FC7YL-NO3DI-46PAR





RELATÓRIO DE OBRA

INTERESSADO: PREFEITURA MUNICIPAL DE SANTALUZ	CONTRATO: 255/2022 - N OBRA: 047/2022
OBJETO: CONSTRUÇÃO DA CRECHE DE VÁRZEA DA PEDRA	RDC: 008/2022 - P.ADM: 215/2022
ENDEREÇO: POVOADO DE VÁRZEA DA PEDRA - SANTALUZ/BA	CONTRATADA: ARCO CONGT. E EMPREENDIMENTOS EIRELI

Nº:	080
-----	------------

ANOTAÇÕES

ATIVIDADES DESENVOLVIDAS.

CONTINUAÇÃO DO ATERRO DA EDIFICAÇÃO
 CONCLUSÃO DA IMPERMEABILIZAÇÃO DAS VIGAS BALDRAMES - EDIFICAÇÃO
 CONTINUAÇÃO DO LEVANTE DE ALVENARIA DA EDIFICAÇÃO
 CONTINUAÇÃO DA CONCRETAGEM DOS PILARES DA EDIFICAÇÃO
 CONTINUAÇÃO DO CHAPISCO DA EDIFICAÇÃO
 CONTINUAÇÃO DO ASSENTAMENTO DA PINGUEIRA - MURO

Período:	19/01/2023
Condição do Tempo	
Manhã	
<input checked="" type="checkbox"/> Bom	<input type="checkbox"/> Chuva <input type="checkbox"/> Não Operável
Tarde	
<input checked="" type="checkbox"/> Bom	<input type="checkbox"/> Chuva <input type="checkbox"/> Não Operável
Noite	
<input checked="" type="checkbox"/> Bom	<input type="checkbox"/> Chuva <input type="checkbox"/> Não Operável
EFEITIVO DA OBRA	
ARCO	
Função	Qtde.
Engenheiro Civil	1
Administrativo	1
Mestre de Obras	1
Pedreiro	6
Ajudante Comum	10
Armador	2
Serralheiro	0
Electricista	0
Gesseiro	0
TOTAL	21

ASSINATURAS:

Tony Felix Andrade
Tony Felix Andrade
 Engenheiro Civil
 CREA/BA: 052.069.677.8
 PREFEITURA MUNICIPAL DE SANTALUZ/BA

19.650.110/0001-27
ARCO CONSTRUÇÕES E
 EMPREENDIMENTOS EIRELI
 RUA ALTO DA CHACRINHA 25 CASA
 BAIRRO CONTORNO QUEIMADAS/BA CEP 48 860-900

Documento assinado no Assinador Registro de Imóveis. Para validar o documento e suas assinaturas acesse https://assinador.registrodeimoveis.org.br/validar/9UGXG-ECZYU-NO3DU-46P3R





RELATÓRIO DE OBRA

INTERESSADO: PREFEITURA MUNICIPAL DE SANTALUZ	CONTRATO: 255/2022 - N OBRA: 047/2022
OBJETO: CONSTRUÇÃO DA CRECHE DE VÁRZEA DA PEDRA	RDC: 008/2022 - P.ADM: 215/2022
ENDEREÇO: POVOADO DE VÁRZEA DA PEDRA - SANTALUZ/BA	CONTRATADA: ARCO CONST. E EMPREENDIMENTOS EIRELI

Nº:	081
------------	------------

ANOTAÇÕES

ATIVIDADES DESENVOLVIDAS.

CONTINUAÇÃO DO ATERRO DA EDIFICAÇÃO
 CONTINUAÇÃO DO LEVANTE DE ALVENARIA DA EDIFICAÇÃO
 CONTINUAÇÃO DA CONCRETAGEM DOS PILARES DA EDIFICAÇÃO
 CONTINUAÇÃO DO CHAPISCO DA EDIFICAÇÃO
 CONTINUAÇÃO DO ASSENTAMENTO DA PINGADEIRA - MURO

Período: 20/01/2023

Condição do Tempo

Manhã		
<input checked="" type="checkbox"/> Bom	<input type="checkbox"/> Chuva	<input type="checkbox"/> Não Operável
Tarde		
<input checked="" type="checkbox"/> Bom	<input type="checkbox"/> Chuva	<input type="checkbox"/> Não Operável
Noite		
<input checked="" type="checkbox"/> Bom	<input type="checkbox"/> Chuva	<input type="checkbox"/> Não Operável

EFEITIVO DA OBRA

ARCO	
Função	Qtd.
Engenheiro Civil	1
Administrativo	1
Mestre de Obras	1
Pedreiro	6
Ajudante Comum	10
Armador	2
Serralheiro	0
Eletricista	0
Geleiro	0
TOTAL	21

ASSINATURAS

Tony Felix Andrade
Tony Felix Andrade
 Engenheiro Civil
 CREA-BA: 052.069.677-8

PREFEITURA MUNICIPAL DE SANTALUZ/BA

19.650.140/0001-27

ARCO CONSTRUÇÕES E EMPREENDIMENTOS EIRELI
 RUA ALTO DA CHACRINHA 25 CASA
 BAIRRO CONTORNO QUEIMADAS/BA CEP 48.260-000



RELATÓRIO DE OBRA

INTERESSADO: PREFEITURA MUNICIPAL DE SANTALUZ	CONTRATO: 255/2022 - N OBRA: 047/2022
OBJETO: CONSTRUÇÃO DA CRECHE DE VÁRZEA DA PEDRA	RDC: 008/2022 - P.ADM: 215/2022
ENDEREÇO: POVOADO DE VÁRZEA DA PEDRA - SANTALUZ/BA	CONTRATADA: ARCO CONST. E EMPREENDIMENTOS EIRELI

Nº:	082
-----	------------

ANOTAÇÕES

SÁBADO - NÃO HOUE PRODUTIVIDADE NESTE DIA

Período:	21/01/2023
Condição do Tempo	
Manhã	
<input checked="" type="checkbox"/> Bom	<input type="checkbox"/> Chuva <input type="checkbox"/> Não Operável
Tarde	
<input checked="" type="checkbox"/> Bom	<input type="checkbox"/> Chuva <input type="checkbox"/> Não Operável
Noite	
<input checked="" type="checkbox"/> Bom	<input type="checkbox"/> Chuva <input type="checkbox"/> Não Operável
EFETIVO DA OBRA	
ARCO	
Função	Qtde.
Engenheiro Civil	1
Administrativo	1
Mestre de Obras	1
Pedreiro	6
Ajudante Comum	10
Amador	2
Serralheiro	0
Electricista	0
Gesseiro	0
TOTAL	21

ASSINATURAS:

Tony Felix Andrade
Tony Felix Andrade
 Engenheiro Civil
 CREA-BA: 052.069.877-8
 PREFEITURA MUNICIPAL DE SANTALUZ/BA

19.650.110/0001-27
ARCO CONSTRUÇÕES E EMPREENDIMENTOS EIRELI
 ARCO CONSTRUÇÕES E EMPREENDIMENTOS EIRELI
 RUA ALTO DA CHACRINHA 25 CASA
 BAIRRO CONTORNO QUEIMADAS/BA CEP 48.860-000

Documento assinado no Assinador Digital de Imóveis. Para validar o documento e suas assinaturas acesse: https://assinador.registroimoveis.org.br/validar/9UJXG-NO3DU-46P3R. Registro



RELATÓRIO DE OBRA

INTERESSADO: PREFEITURA MUNICIPAL DE SANTALUZ CONTRATO: 255/2022 - N OBRA: 047/2022
 OBJETO: CONSTRUÇÃO DA CRECHE DE VÁRZEA DA PEDRA RDC: 008/2022 - P.ADM: 215/2022
 ENDEREÇO: POVOADO DE VÁRZEA DA PEDRA - SANTALUZ/BA CONTRATADA: ARCO CONST. E EMPREENDIMENTOS EIRELI

Nº: **083**

ANOTAÇÕES

Período: 22/01/2023

DOMINGO - NÃO HOVE PRODUTIVIDADE NESTE DIA

Condição do Tempo	
Manhã	
<input checked="" type="checkbox"/> Bom	<input type="checkbox"/> Chuva <input type="checkbox"/> Não Operável
Tarde	
<input checked="" type="checkbox"/> Bom	<input type="checkbox"/> Chuva <input type="checkbox"/> Não Operável
Noite	
<input checked="" type="checkbox"/> Bom	<input type="checkbox"/> Chuva <input type="checkbox"/> Não Operável
EFEITO DA OBRA	
ARCO	
Função	Qtde.
Engenheiro Civil	1
Administrativo	1
Mestre de Obras	1
Pedreiro	6
Ajudante Comum	10
Armador	2
Serralheiro	0
Eletricista	0
Gesseiro	0
TOTAL	21

ASSINATURAS:

Tony Felix Andrade
Tony Felix Andrade
 Engenheiro Civil
 CREA-BA: 052.059.877-8
 PREFEITURA MUNICIPAL DE SANTALUZ/BA

19.650.110/0001-27
 ARCO CONSTRUÇÕES E EMPREENDIMENTOS EIRELI
 RUA ALTO DA CHACRINHA 25 CASA
 BAIRRO CONTORNO QUEIMADAS/BA CEP 48 360-000

Documento assinado no Assinador Eletrônico de Imóveis. Para validar o documento e suas assinaturas acesse https://assinador.renistradimoveis.oro.br/validade/8UGXG-ECZYU-NO3DU-46P3R. registro



RELATÓRIO DE OBRA

INTERESSADO: PREFEITURA MUNICIPAL DE SANTALUZ	CONTRATO: 255/2022 - N OBRA: 047/2022
OBJETO: CONSTRUÇÃO DA CRECHE DE VÁRZEA DA PEDRA	RDC: 008/2022 - P.ADM: 215/2022
ENDEREÇO: POVOADO DE VÁRZEA DA PEDRA - SANTALUZ/BA	CONTRATADA: ARCO CONST. E EMPREENDIMENTOS EIRELI

Nº:	084
-----	------------

ANOTAÇÕES

ATIVIDADES DESENVOLVIDAS:

CONTINUAÇÃO DO ATERRO DA EDIFICAÇÃO
 CONTINUAÇÃO DO LEVANTE DE ALVENARIA DA EDIFICAÇÃO
 CONTINUAÇÃO DA CONCRETAGEM DOS PILARES DA EDIFICAÇÃO
 CONTINUAÇÃO DO CHAPISCO DA EDIFICAÇÃO
 CONTINUAÇÃO DO ASSENTAMENTO DA PINGA DEIRA - MURO

Período:	23/01/2023
Condição do Tempo	
Manhã	
<input checked="" type="checkbox"/> Bom	<input type="checkbox"/> Chuva <input type="checkbox"/> Não Operável
Tarde	
<input checked="" type="checkbox"/> Bom	<input type="checkbox"/> Chuva <input type="checkbox"/> Não Operável
Noite	
<input checked="" type="checkbox"/> Bom	<input type="checkbox"/> Chuva <input type="checkbox"/> Não Operável
ESPELHO DA OBRA	
ARCO	
Função	Qtde
Engenheiro Civil	1
Administrativo	1
Mestre de Obras	1
Pedreiro	6
Ajudante Comum	10
Armador	2
Serralheiro	0
Electricista	0
Gessoiro	0
TOTAL	21

ASSINATURAS:

Tony Felix Andrade
 Engenheiro Civil
 CREA-BA: 052.069.677-8
 PREFEITURA MUNICIPAL DE SANTALUZ/BA

19.650.110/0001-27
ARCO CONSTRUÇÕES E EMPREENDIMENTOS EIRELI
 RUA ALTO DA CHACRINHA 25 CASA
 BAIRRO CONTORNO QUEIMADAS/BA CEP 48.860-000

Documento assinado no Assinador Registro de Imóveis. Para validar o documento e suas assinaturas acesse <https://assinador.registrodeimoveis.oro.br/validar/9UGXG-ECZYU-NO3DU-46P3R>. Registro



MANIFESTO DE ASSINATURAS



Código de validação: 9UGXG-ECZYU-NQ3DU-46P3R

Documento assinado com o uso de certificado digital ICP Brasil, no Assinador Registro de Imóveis, pelos seguintes signatários:

Rafael De Araujo Pereira (CPF 027.662.785-75)

Para verificar as assinaturas, acesse o link direto de validação deste documento:

<https://assinador.registrodeimoveis.org.br/validate/9UGXG-ECZYU-NQ3DU-46P3R>

Ou acesse a consulta de documentos assinados disponível no link abaixo e informe o código de validação:

<https://assinador.registrodeimoveis.org.br/validate>

CNPJ 19.650.110/0001-27	Razão Social ARCO CONSTRUCOES E EMPREENDIMENTOS LTDA		
Período de Apuração Dezembro/2022	Data de Vencimento 20/01/2023	Número do Documento 07.16.22361.8553380-3	Pagar este documento até 20/01/2023
Observações Nº Recibo Declaração: 50000102331417			Valor Total do Documento 1.664,11

Composição do Documento de Arrecadação

Código	Denominação	Principal	Multa	Juros	Total
1082	CONTR PREV DESCONTA SEGURADO-EMPREGADO/AVULSO 01 CP SEGURADOS - EMPREGADOS/AVULSO PA:12/2022 Vencimento:20/01/2023	329,10			329,10
1138	CONTRIB PREVIDENCIÁRIA EMPRESA/EMPREGADOR 01 CP PATRONAL - EMPREGADOS/AVULSOS PA:12/2022 Vencimento:20/01/2023	978,04			978,04
1170	CP TERCEIROS - SALÁRIO EDUCAÇÃO 01 CP TERCEIROS - SALÁRIO EDUCAÇÃO PA:12/2022 Vencimento:20/01/2023	122,25			122,25
1176	CP TERCEIROS - INCRA 01 CP TERCEIROS - INCRA PA:12/2022 Vencimento:20/01/2023	9,78			9,78
1181	CP TERCEIROS - SENAI 01 CP TERCEIROS - SENAI PA:12/2022 Vencimento:20/01/2023	48,90			48,90
1184	CP TERCEIROS - SESI 01 CP TERCEIROS - SESI PA:12/2022 Vencimento:20/01/2023	73,35			73,35
1200	CP TERCEIROS - SEBRAE 01 CP TERCEIROS - SEBRAE PA:12/2022 Vencimento:20/01/2023	29,34			29,34
1646	CONTRIB PREV RISCO AMBIENTAL/APOSENT ESPECIAL 01 CP PATRONAL - GILRAT AJUSTADO PA:12/2022 Vencimento:20/01/2023	73,35			73,35
Totais		1.664,11			1.664,11

Documento de Arrecadação de Receitas Federais

85890000016 6 64110385230 7 20071622361 1 85533803474 7

CNPJ: 19.650.110/0001-27
Número: 07.16.22361.8553380-3
Pagar até: 20/01/2023
Valor: 1.664,11

Pague com o PIX



MINISTÉRIO DA ECONOMIA
SECRETARIA ESPECIAL DA RECEITA FEDERAL DO BRASIL
RELATÓRIO RESUMO DE CRÉDITOS - DCTFWeb

Nome do Contribuinte	ARCO CONSTRUCOES E EMPREENDIMIENTOS LTDA	CNPJ	19.650.110/0001-27
Período de Apuração	12/2022	Número do Recibo	0000050000104749069
Data/Hora da Transmissão	05/01/2023 22:45:01	Identificação da Apuração de Débitos	17727878897 / eSocial 44105375 / Reinf CP

Descrição	Valor Informado/Importado	Valor Vinculado a Débito	Saldo disponível
Salário Família	56,47	56,47	0,00
Retenção Lei 9711/98 ou adiantamento de retenção	11.231,24	1.664,11	9.567,13

MINISTÉRIO DA ECONOMIA

SECRETARIA ESPECIAL DA RECEITA FEDERAL DO BRASIL

Recibo de Entrega da Declaração de Débitos e Créditos Tributários Federais Previdenciários - DCTFWeb

CNPJ/CPF	19.650.110/0001-27
Nome	ARCO CONSTRUCOES E EMPREENDIMENTOS LTDA
Período de apuração	11/2022
Declaração Retificadora	Não
Identificação da apuração de débitos	17418481886 / eSocial 43245270 / Reinf CP

Totalização dos tributos apurados no período

Tributos	Débitos Apurados	Saldo a Pagar
Contribuição Previdenciária Segurados	R\$ 385,57	R\$ 329,10
Contribuição Previdenciária Patronal	R\$ 1.051,39	R\$ 1.051,39
Contribuição para Outras Entidades e Fundos	R\$ 283,62	R\$ 283,62
IRRF	R\$ 0,00	R\$ 0,00
COFINS	R\$ 0,00	R\$ 0,00
PIS	R\$ 0,00	R\$ 0,00
CSRF	R\$ 0,00	R\$ 0,00
COSIRF	R\$ 0,00	R\$ 0,00
TOTAL	R\$ 1.720,58	R\$ 1.664,11

O presente Recibo de Entrega da DCTFWeb contém a transcrição da Ficha Resumo da referida declaração, que constitui confissão de dívida, de forma irrevogável, das contribuições declaradas. Fica o declarante ciente de que as contribuições declaradas na DCTFWeb e não pagas serão enviadas para inscrição em Dívida Ativa da União, conforme o disposto no parágrafo 2º do artigo 5º do Decreto-Lei nº 2.124, de 13 de junho de 1984, combinado com a Portaria MF nº 118, de 28 de junho de 1984, estando o declarante sujeito ainda a: 1) inclusão no Cadastro Informativo de Créditos não Quitados do Setor Público Federal (CADIN), impedindo operações de crédito com recursos públicos, a concessão de incentivos fiscais e financeiros e a celebração de convênios e similares que envolvam desembolso de recursos públicos e respectivos aditamentos (Lei nº 10.522, de 2002); 2) encaminhamento ao Ministério Público Federal de Representação Fiscal para Fins Penais nos casos que, em tese, tenha ocorrido crime contra a ordem tributária ou contra a previdência social, por deixar de recolher, no prazo legal, valor de tributo ou de contribuição social, descontado ou cobrado, na qualidade de sujeito passivo de obrigação e que deveria recolher aos cofres públicos (Lei nº 8.137, de 1990 e Código Penal).

Sobre as contribuições não pagas ou não recolhidas nos prazos legais incidirão multa, moratória ou de ofício, conforme o caso, e juros de mora nos termos dos artigos 44 e 61 da Lei nº 9.430, de 27 de dezembro de 1996, combinado com o art. 35 e 35-A, da Lei nº 8.212, de 1991 e artigo 18 da Lei nº 10.833, de 29 de dezembro de 2003.

No caso de falta de apresentação ou de apresentação de declaração com incorreções ou omissões, o contribuinte ficará sujeito às multas previstas no artigo 32-A da Lei nº 8.212, de 24 de julho de 1991.

Não surtirão efeitos as solicitações de retificação de informações prestadas na DCTFWeb que tiverem por objeto excluir ou reduzir: débitos relativos a contribuições, cujos valores já tenham sido enviados para inscrição em Dívida Ativa da União, sejam eles saldos a pagar ou valores apurados em procedimento de auditoria interna; débitos de contribuições em relação as quais o sujeito passivo tenha sido objeto de procedimento fiscal e/ou nos casos em que a apresentação da declaração ocorra após o prazo decadencial.

Dados do Representante da Pessoa Jurídica

Nome	FABIO DA SILVA OLIVEIRA
CPF	997.255.335-34
Telefone	-

Recibo de Entrega da DCTFWeb

DCTFWeb recebida via Internet pelo Agente Receptor SERPRO em	10/12/2022 11:21:43
Nº do recibo de entrega	0000050000096485029
Esta DCTFWeb foi assinada com o certificado digital de NI:	552.207.625-91

SERFIP 8.40 TAB. 44,0 DATA: 09/12/2022 HORA: 11:20:59

1 - NOME / TELEFONE / ENDEREÇO

ARCO CONSTRUÇÕES E EMPREENDIMENTOS EIREL
 ALTO DA CHACRINHA 75
 CONTORNO 48860-000
 QUEIMADAS BA
 (0075) 32632584

2 - VENCIMENTO

(USO EXCLUSIVO INSS)

ATENÇÃO É VEDADA A UTILIZAÇÃO DA GPS PARA RECOLHIMENTO DE RECEITA DE VALOR INFERIOR AO ESTIPULADO EM RESOLUÇÃO PUBLICADA PELO TUSSELA RECEITA QUE RESULTAR VALOR INFERIOR DEVERÁ SER ADICIONADA A CONTRIBUIÇÃO DO IMPORTÂNCIA CORRESPONDENTE NOS MESES SUBSEQUENTES, ATÉ QUE O TOTAL SEJA IGUAL OU SUPERIOR AO VALOR MÍNIMO FIXADO.

3 - CÓDIGO DE PAGAMENTO 2100
 4 - COMPETÊNCIA 11/2022
 5 - IDENTIFICADOR 19.650.110/0001-27
 6 - VALOR DO INSS(+) 1.453,84
 7 -
 8 -
 9 - VLR OUTRAS ENTIDADES 283,63
 10 - ATUAL.MONETARIA/
 JUROS/MULTA/(+) 0,00
 11 - VALOR ARRECADADO 1.737,47
 12 - AUTENTICAÇÃO MECÂNICA
 PARA RECOLHIMENTO NO PRAZO

SERFIP 8.40 TAB. 44,0 DATA: 09/12/2022 HORA: 11:20:58

1 - NOME / TELEFONE / ENDEREÇO

ARCO CONSTRUÇÕES E EMPREENDIMENTOS EIREL
 ALTO DA CHACRINHA 75
 CONTORNO 48860-000
 QUEIMADAS BA
 (0075) 32632584

2 - VENCIMENTO

(USO EXCLUSIVO INSS)

ATENÇÃO É VEDADA A UTILIZAÇÃO DA GPS PARA RECOLHIMENTO DE RECEITA DE VALOR INFERIOR AO ESTIPULADO EM RESOLUÇÃO PUBLICADA PELO TUSSELA RECEITA QUE RESULTAR VALOR INFERIOR DEVERÁ SER ADICIONADA A CONTRIBUIÇÃO DO IMPORTÂNCIA CORRESPONDENTE NOS MESES SUBSEQUENTES, ATÉ QUE O TOTAL SEJA IGUAL OU SUPERIOR AO VALOR MÍNIMO FIXADO.

3 - CÓDIGO DE PAGAMENTO 2100
 4 - COMPETÊNCIA 11/2022
 5 - IDENTIFICADOR 19.650.110/0001-27
 6 - VALOR DO INSS(+) 1.453,84
 7 -
 8 -
 9 - VLR OUTRAS ENTIDADES 283,63
 10 - ATUAL.MONETARIA/
 JUROS/MULTA/(+) 0,00
 11 - VALOR ARRECADADO 1.737,47
 12 - AUTENTICAÇÃO MECÂNICA
 PARA RECOLHIMENTO NO PRAZO

MINISTERIO DA FAZENDA - MF
 GFIP - SEFIP 8.46 (17/10/2022) TABELAS 44.0 (25/01/2022)
 DATA: 19/12/2022
 FORA: 11:20:58
 PAG: 001

COMPROVANTE DE DECLARAÇÃO DAS CONTRIBUIÇÕES A RECOLHER À PREVIDÊNCIA SOCIAL E A OUTRAS ENTIDADES E FUNDOS POR FIAS EMPRESA

EMPRESA: APOD CONSTRUCOES E EMERRENLIMENTOS EIREL Nº CONTROL: 00140f970800000-2 Nº APLICIVO: 0001k6E7m0000-8
 COM: 11/2022 COD REC: 150 COD CDB: 2100 FIAS: 507 OUTRAS ENT: 0073 SIMFIES: 1 ALIQ RAT: 3,00 ZAP: 1,00 RAI AJUSTADO: 8,100
 INSCRIÇÃO: 4120400
 TOMADOR OBRA: EMPRESA
 INSCRIÇÃO: 4120400
 LOCALIZAO: ALTO DA CHACRINHA 25 BAIRRO: CONTORNO ENAE PRECONDURANTE: 4120400
 CIDADE: QUEIMADAS UF: BA CEP: 48860-000 TELEFONE: 0075-2832134 CNAE: 4120400
 APLICAÇÃO DO VALOR A RECOLHER: 507 620 744 773 TOTAL

SECURALO	385,57	0,00	0,00	0,00	0,00	0,00	385,57
Empregados/Avulsos	385,57	0,00	0,00	0,00	0,00	0,00	385,57
Contribuintes Individuais	0,00	0,00	0,00	0,00	0,00	0,00	0,00
EMPRESA							
Empregados/Avulsos	978,04	0,00	0,00	0,00	0,00	0,00	978,04
Contribuintes Individuais	0,00	0,00	0,00	0,00	0,00	0,00	0,00
RAI	146,70	0,00	0,00	0,00	0,00	0,00	146,70
RAI - Agentes Nativos	0,00	0,00	0,00	0,00	0,00	0,00	0,00
Valores Pagos a Cooperativas	0,00	0,00	0,00	0,00	0,00	0,00	0,00
Adicional Cooperativas	0,00	0,00	0,00	0,00	0,00	0,00	0,00
Comercialização Produção	0,00	0,00	0,00	0,00	0,00	0,00	0,00
Evento Desportivo/Patrocínio	0,00	0,00	0,00	0,00	0,00	0,00	0,00
RECO.MIYRITO COMP ANT - VALOR INSS	56,47	0,00	0,00	0,00	0,00	0,00	56,47
(-) Retenção Lei 2.711/98	0,00	0,00	0,00	0,00	0,00	0,00	0,00
(-) Sal. Família, Sal. Maternidade	0,00	0,00	0,00	0,00	0,00	0,00	0,00
(-) Compensação	0,00	0,00	0,00	0,00	0,00	0,00	0,00
VALOR A RECOLHER - PREVIDENCIA SOCIAL	1.453,84	0,00	0,00	0,00	0,00	0,00	1.453,84
OUTRAS ENTIDADES	283,63	0,00	0,00	0,00	0,00	0,00	283,63
RECOLH COMP ANT - VALOR OUT ENTID	0,00	0,00	0,00	0,00	0,00	0,00	0,00
VALOR A RECOLHER - OUTRAS ENTIDADES	283,63	0,00	0,00	0,00	0,00	0,00	283,63
TOTAL A RECOLHER	2.137,17	0,00	0,00	0,00	0,00	0,00	2.137,17

(*) Os valores de licença, salário-família/salário-maternidade e compensação demonstrados são os efetivamente abatidos.
 A DECLARAÇÃO DE DADOS CONSTANTES DESTA GFIP E DO ARQUIVO SEFIP CORRESPONDENTE À CONTRIBUIÇÃO PREVIDENCIÁRIA, EQUIVALE À CONFISSÃO DE DÍVIDA DOS VALORES DEBIA DECORRENTES E CONSTITUI (EM) CRÉDITO(S) PASSIVAI (S) DA PREVIDÊNCIA SOCIAL ATIVA, NA AUSÊNCIA DO OPORITONO RECONHECIMENTO OU PARCIAMENTO, E CONSEQUENTE EXECUÇÃO JUDICIAL NOS TERMOS DA LEI Nº 6.830/80.
 O EMPREGADOR/CONTRIBUINTE, RENUNCIANDO EXPRESSAMENTE A QUALQUER CONTRIBUIÇÃO QUANTO AO VALOR E PREVIDÊNCIA DESTA DECLARAÇÃO/ATIVIDA, ASSUME INTEGRAL RESPONSABILIDADE PELA EXATIDÃO DO MANTENDE DECLARADO E CONFESSADO, FICANDO, ENTÃO, RESPONSABILIZADO A SECRETARIA DA RECEITA FEDERAL DO BRASIL O DIREITO DE APURAR, A QUALQUER TEMPO, A EXISTÊNCIA DE OUTRAS IMPORTANCAS DEVIDAS VAG INCLUIDAS NESTE INSTRUMENTO, AINDA QUE RELATIVAS AO MESMO PERÍODO.
 O EMPREGADOR/CONTRIBUINTE RECONHECE QUE A PRESENTE CONFISSÃO DE DÍVIDA NÃO OBRIGA A SECRETARIA DA RECEITA FEDERAL DO BRASIL A EXPEDIR DOCUMENTO COMPROBATORIO DA INEXISTÊNCIA DE DÉBITO, SALVO SE SEU CRÉDITO FOR GARANTIDO NA FORMA DOS ARTOS. 256 E 257 DO REGULAMENTO DA PREVIDÊNCIA SOCIAL, APROVADO PELO DECRETO 31.648, DE 10/05/1999, E ALTERAÇÕES POSTERIORES.

RESUMO -- RELAÇÃO DE TOMADOR/CEBRA - RET

EMPRESA: ARCO CONSTRUÇÕES E EMPREENDIMENTOS INSCRIÇÃO: 19.650.110/0001-27 N° ARQUIVO: CgoS1kaE7mQ0000-8
FPAS: 507 OUTRAS ENTIDADES: 0079 SIMPLES: 1 ALIQ RAT: 3,0 FAP: 1,00 RAT AJUSTADO: 3,00 COD REC: 150 COMP: 11/2022

TOTAIS DA EMPRESA		VALORES PREVIDÊNCIA		VALORES FGTS - 8%	
REM SEM 13° SALÁRIO	4.890,20	REM SEM 15° SALÁRIO	4.890,20		
REM FASE CALC 13° SAL	0,00	REM 13° SALÁRIO	2.445,10		
CONTR. SEGURADOS DEVIDA	385,57	DEPÓSITO	0,00		
VAL DEVIDO PREV SOC	1.737,47	ENCARGOS FGTS	0,00		
		CONTRIB SOCIAL	0,00		
		ENCARGOS CONTRIB SOC	0,00		
TOTAL TRABALHADORES	3	TOTAL TRABALHADORES	3		
		TOTAL A RECOLHER	0,00		



Protocolo de Envio de Arquivos

Prezado cliente,

Seus arquivos foram armazenados na Caixa Econômica Federal em 09/12/2022 11:22:08.

Este protocolo é sua garantia de que o arquivo foi devidamente recebido e armazenado para processamento pela Caixa Econômica Federal. Havendo ocorrências impeditivas no processamento do arquivo será enviada uma nota explicativa para a sua caixa postal no Conectividade Social contendo a(s) ocorrência(s) encontrada(s) e as ações necessárias para a solução.

Informações Complementares:

O número de protocolo do arquivo CgoS1kaE7mQ00008.SFP é:

cdd6e5fd-0fbc-4ba0-9bd9-f1bec0eae9ad

Transmissor: CONTABILIDADE E AUDITORIA MANOEL LERCIVALDO EIREL:36858960000134

Inscrição do Transmissor: 36858960000134

Responsável: MANOEL LERCIVALDO CRUZ OLIVEIR

Inscrição do Responsável: 55220762591

Competência: 112022

NRA: CgoS1kaE7mQ00008

Base de Processamento: Queimadas / BA

Código de Recolhimento: 150

Contato: MANOEL LERCIVALDO CR

Telefone: 007532632584

RELAÇÃO DE TOMADOR/OBRA - RET

EMPRESA: ARCO CONSTRUÇÕES E EMPREENDIMENTOS INSCRIÇÃO: 19.650.110/0001-27 N° ARQUIVO: CgcS1kaE7mQ00000-8
 FAP: 507 OUTRAS ENTIDADES: 0079 SIMPLES: 1 ALIC PAT: 3,0 FAP: 1,00 RAT AJUSTADO: 3,00 COD REC: 150 COMP: 11/2022 N° CONTROLE: DUI4oPg/Q8C00000-2
 TOMADOR/OBRA : ARCO CONSTRUÇÕES E EMPREENDIMENTOS INSCRIÇÃO: 19.650.110/0001-27 N° CONTROLE: DgkmBl2kara00000-0
 LOGRADOURO BAIRRO CIDADE CEP UF
 ALTO DA CHACRINHA 25 CCNTORNO QUEIMADAS 48860000 BA

MODALIDADE : 1-Declaração ao FGTS e à Previdência

VALORES PREVIDÊNCIA

VALORES FGTS - 8%

REM SEM 13° SALÁRIO 4.890,20
 REM BASE CALC 13° SAL 0,00
 DEPÓSITO 0,00
 ENCARGOS FGTS 0,00
 CONTRIB SOCIAL 0,00
 ENCARGOS CONTRIB SOC 0,00
 TOTAL TRABALHADORES 3

REM SEM 13° SALÁRIO 4.890,20
 REM 13° SALÁRIO 2.445,10
 DEPÓSITO 0,00
 ENCARGOS FGTS 0,00
 CONTRIB SOCIAL 0,00
 ENCARGOS CONTRIB SOC 0,00
 TOTAL TRABALHADORES 3

TOTAIS DO TOMADOR

VALORES PREVIDÊNCIA
 REM SEM 13° SALÁRIO 4.890,20
 REM BASE CALC 13° SAL 0,00
 CONTR SEGURADOS DEVIDA 385,57
 VAL DEVIDO PREV SOC 1.737,47
 TOTAL TRABALHADORES 3

VALORES FGTS - 8%
 REM SEM 13° SALÁRIO 4.890,20
 REM 13° SALÁRIO 2.445,10
 DEPÓSITO 0,00
 ENCARGOS FGTS 0,00
 CONTRIB SOCIAL 0,00
 ENCARGOS CONTRIB SOC 0,00
 TOTAL TRABALHADORES 3

Código	Nome	Cargo	Nome	Vin	Cat	Fpg	H.mes	Admissão	ST	Data	ST
Trabalhando											
7	ADENILSON ARAUJO DOS SANTOS	65	PEDREIRO	1	1	D	220,00	01/02/2019	1	31/12/2021	
15	DENIS MARIO DA SILVA BORGES	65	PEDREIRO	1	1	D	220,00	03/02/2021	1	01/10/2022	
13	SAIONARE DE OLIVEIRA SANTOS	715435	TÉCNICO DE SEGURANÇA	1	1	D	220,00	01/10/2019	1	31/10/2022	

Total situação: 3

Demitido

16	ANTONIO MARCOS DE JESUS MOREIRA	65	PEDREIRO	1	1	D	220,00	03/05/2021	8	01/03/2022	
6	CASSIANO DOS SANTOS JUNIOR	65	PEDREIRO	1	1	D	220,00	01/02/2019	8	27/04/2019	
14	CENILDO ARAÚJO SANTOS	65	PEDREIRO	1	1	D	220,00	01/12/2019	8	28/08/2020	
5	JACSON SILVA DAS VIRGENS	140	SERVENTE COMUM	1	1	D	220,00	01/08/2018	8	01/05/2019	
3	JOSÉ DA CONCEIÇÃO DE JESÚS MOREIRA	96	SERVENTE DE PEDREIRO	1	1	D	220,00	04/06/2018	8	14/05/2019	
1	JOSIAS NASCIMENTO ARAUJO	45	VIDRACEIRO	1	1	D	220,00	05/06/2018	8	07/09/2019	
11	NAIELE SANTOS SILVA	715434	AUXILIAR ADMINISTRATI	1	1	D	220,00	01/10/2019	8	30/12/2019	
12	ROSINETE ROSA DE SOUZA	715434	AUXILIAR ADMINISTRATI	1	1	D	220,00	01/10/2019	8	01/04/2021	
4	SILVIO ROBERTO MACEDO NASCIMENTO	715133	OPERADOR DE BETONEIRA	1	1	D	220,00	04/06/2018	8	06/07/2018	
17	TIAGO SANTANA PINHO CARNEIRO	715436	PINTOR	1	1	D	220,00	01/09/2021	8	01/03/2022	
8	UERICO GOES DOS SANTOS	65	PEDREIRO	1	1	D	220,00	01/03/2019	8	03/09/2020	
2	VIVALDO LOPES SANTANA	96	SERVENTE DE PEDREIRO	1	1	D	220,00	04/06/2018	8	06/09/2018	

Total situação: 12

Total de empregados: 15

Cat: CATEGORIA

Vin: VINCULO EMPREGATÍCIO

Fpg: FORMA DE PAGAMENTO

MT : MOTIVO

ST : SITUAÇÃO

- | | |
|---|---|
| 1 - Trabalhando | 12 - Novo afast. mesma doenca |
| 2 - Afastado Direitos Integrais | 13 - Exercicio de mandato sindical |
| 3 - Acid. Trabalho periodo superior a 15 dias | 14 - Aposent. por invalid. acidente de trabalho |
| 4 - Servico Militar | 15 - Aposent. por invalid. doenca profissional |
| 5 - Licenca maternidade | 16 - Aposent. por invalid. exceto acid. trab. e doenca profissional |
| 6 - Doenca periodo superior a 15 dias | 17 - Acid. Trabalho periodo igual ou inferior a 15 dias |
| 7 - Licenca sem Vencimento | 18 - Doenca periodo igual ou inferior a 15 dias |
| 8 - Demitido | 19 - Aborto nao criminoso |
| 9 - Ferias | 20 - Licenca maternidade adocao 1 ano |
| 10 - Novo afast. mesmo acid. trabalho | 21 - Licenca maternidade adocao 1 a 4 anos |
| 11 - Prorrogação licença maternidade | 22 - Licenca maternidade adocao 4 a 8 anos |
| | 23 - Transferido |
| | 24 - Outros motivos de afastamento |

MINISTERIO DO TRABALHO E EMPREGO - MTE
 GRUPO - SETIP 8.40 (17/10/2022) TABELAS 44.0 (25/01/2022)

MINISTERIO DA FAZENDA - MF
 RELAÇÃO DOS TRABALHADORES CONSTANTES NO ARQUIVO SETIP
 MODALIDADE : 1-DECLARAÇÃO AO FGTS E A PREVIDÊNCIA

DATA: 03/12/2022
 HORA: 11:30:58
 PÁG : 0001/0006

EMPRESA: ARCO CONSTRUÇÕES E EMPREENDIMENTOS EIREL
 COME: 11/2022 COD REG: 150 COD SES: 2130
 TOMADOR/OPRA: ARCO CONSTRUÇÕES E EMPREENDIMENTOS EIREL
 NOME TRABALHADOR: REM SEM 13º SAL
 REM 13º SAL: BASE CAL 13º SAL PREV SOC: CONTRIB SEG DEVITA: ADMISSÃO CAT COOR DATA/COD MOVIMENTAÇÃO: DEPOSITO: CBOC JAM

EMPRESA	COME	COD REG	COD SES	PPAS	OUTRAS ENT	SIMPLES	RAT	INSCRIÇÃO	PAT AJUSTADO	INSCRIÇÃO	DEPOSITO	CBOC	JAM
ADENILSON ARAUJO DOS SANTOS	1.676,60			507	0079	1	3,0	19.650.110/0001-27	3,00	19.650.110/0001-27	0,00	07152	
DENIS MARIO DA SILVA BORGES	1.676,60			507	0079	1	3,0	19.650.110/0001-27	3,00	19.650.110/0001-27	0,00	07152	
SALOMAE DE OLIVEIRA SANTOS	1.537,00			507	0079	1	3,0	19.650.110/0001-27	3,00	19.650.110/0001-27	0,00	03516	

TOTALS DA EMPRESA/TOMADOR

2.445,10

0,00

385,53

0,00

0,00

RELAÇÃO DOS TRABALHADORES CONSTATANTES NO ARQUIVO SEFIP
 RESUMO DO FECHAMENTO - TOMADOR DE SERVIÇOS/OBRA
 MODALIDADE : 1-DECLARAÇÃO AO FGTS E À PREVIDÊNCIA

EMPRESA: ARCO CONSTRUCOES E EMERENDIMENTOS EIREL FPA3: 507 OUTRAS ENT: 0079 SIMPLES: 1 RAT: 3,0
 COMP: 11/2022 COD REC: 150 COD SEP: 2100
 TOMADOR/OBRA: ARCO CONSTRUCOES E EMERENDIMENTOS EIREL N° DE CONTROLE: Dqktrb12kara0000-0
 LOGRADOURO: ALTO DA CHACRINHA 25 BAIRRO: CONTORNO
 CIDADE: QUEIMADAS UF: BA CEP: 48860-000

CAT	QUANT	REMUNERAÇÃO SEM 13°	REMUNERAÇÃO 13°	BASE CAL PREV SOC	BASE CAL 13° PREV SOC
01	3	4.890,20	2.445,10	4.890,20	0,00
TOTAIS:	3	4.890,20	2.445,10	4.890,20	0,00

N° ARQUIVO: Cg0s1kaE7mq0000-8
 INSCRIÇÃO: 19.650.110/0001-27
 FAP: 1,00 RAT AJUSTADO: 3,00
 INSCRIÇÃO: 19.650.110/0001-27
 CNAE PREPONENTE: 4120409
 CNAB: 4120400

RESUMO DAS INFORMAÇÕES À PREVIDÊNCIA SOCIAL CONSTANTES NO ARQUIVO SEFIP
 TOMADOR DE SERVIÇOS/GERA

EMPRESA: ARCO CONSTRUÇÕES E EMPREENDIMENTOS EIREL FIAS: 507 OUTRAS ENT: 0079 SIMPLES: 1 RAT: 3.0 Nº ARQUIVO: C9051KAET7m00000-8
 COME: 11/2022 COD REC: 150 COD CENS: 2100 Nº DE CONTROLE: Dgkmb12kkrac000-0 INSCRIÇÃO: 19.650.110/0001-27
 TOMADOR/OSERA: ARCO CONSTRUÇÕES E EMPREENDIMENTOS EIREL BAIRRO: CONTORNO CNAE PREPONDERANTE: 4120400
 LOGRADOURO: ALTO DA CHARCINHA 25 CEP: 49860-000 TELEFONE: 075 3263 2594 CNAE: 4120400
 CIDADE: QUEIMADAS UF: BA

VALOR DEV PREV SOC CALCULADO SEFIP: 1.737.47 CONTRIB SEGURADOS - DEVIDA: 385.57
 SALÁRIO FAMILIA: 56.47 RECEITA EVENTO DESP/PATROCINIO: 0.00
 SALARIO MATERIDADE: 0.00 PERC DE ISENÇÃO DE FILANTROPIA: 0.00
 VALORES PAGOS COOP TRABALHO - SEM ADICIONAL: 0.00 13º SALÁRIO MATERIDADE: 0.00
 VALORES PAGOS COOP TRABALHO - ADIC. 15 ANOS: 0.00 COM PRODUÇÃO PJ: 0.00
 VALORES PAGOS COOP TRABALHO - ADIC. 20 ANOS: 0.00 COM PRODUÇÃO PE: 0.00
 VALORES PAGOS COOP TRABALHO - ADIC. 25 ANOS: 0.00 VALOR DAS FATURAS EMITIDAS PARA O TOMADOR: 0.00

COMPENSAÇÃO PERÍODO INICIAL: 0.00 PERÍODO FINAL: 0.00 VALOR SOLICITADO: 0.00
 VALOR ABATIDO: 0.00 VALOR A COMPENSAR: 0.00 VALOR EXCERENTE AO LIMITE DOS 30%: 0.00

REFERÊNCIA (RET 9.711/38) 0.00 VALOR ABATIDO PELO SEFIP: 0.00 VALOR A COMPENSAR/RESTITUIR: 0.00
 VALOR INFORMADO: 0.00

BASE DE CÁLCULO APOSENTADORIA ESPECIAL/OCCORRÊNCIA 0.00 20 ANOS: 0.00
 15 ANOS: 0.00
 QUANTIDADE: 0 QUANTIDADE: 0 QUANTIDADE: 25 ANOS: 0.00
 QUANTIDADE: 0 QUANTIDADE: 0 QUANTIDADE: 0

QUANTIDADE DE MOVIMENTAÇÕES / CÓDIGOS

H :	0 11:	0 12:	0 13:	0 14:	0 15:	0 1:	0 K :	0 L :	0 M :	0
N1:	0 N2:	0 N3:	0 C1:	0 C2:	0 C3:	0 P1:	0 P2:	0 P3:	0 Q1:	0
Q2:	0 Q3:	0 Q4:	0 C5:	0 C6:	0 C7:	0 R :	0 R1:	0 S2:	0 S3:	0
T1:	0 T2:	0 U1:	0 U2:	0 U3:	0 V3:	0 W :	0 X :	0 X1:	0 Y :	0
Z1:	0 Z2:	0 Z3:	0 Z4:	0 Z5:	0 Z6:	0 Z6:	0			

RELAÇÃO DOS TRABALHADORES CONSTANTES NO ARQUIVO SETIP
RESUMO DO FECHAMENTO - EMPRESA

EMPRESA: ARCO CONSTRUCOES E EMERENDIMENTOS EIREL N° DE CONTROLE: D0140P97GR00000-2
COMÉ: 11/2022 COD REG: 150 COD GENS: 2100 FPA3: 507 OUTRAS ENT: 0079 SIMPLES: 1 RAT: 3.0
TOMADOR/OPRA: LOGRADOURO: ALTO DA SAGRINHA 25 UF: BA CEP: 48860-000 BAIRRO: CONTORNO
CIDADE: QUEIMADAS

CAT	QUANT	REMUNERACÃO SEM 13°	REMUNERACÃO 13°	BASE CÁL PREV SOC	BASE CÁL 13° PREV SOC
02	3	4.890,20	2.445,13	4.890,20	0,00
TOTALS:	3	4.890,20	2.445,13	4.890,20	0,00

N° ARQUIVO: G96S1kaE7mC0000-8
INSCRIÇÃO: 19.650.110/0001-27
FAP: 1.00 RAT AJUSTADO: 3.00
INSCRIÇÃO:

CNAE PREPONDERANTE: 4120400
CNAE: 4120400

RELAÇÃO DOS TRABALHADORES CONSTANTES NO ARQUIVO SETIP
RESUMO DO FECHAMENTO - EMPRESA
FGTS

EMPRESA: ARCO CONSTRUÇÕES E EMPREENDIMENTOS EIRELI Nº DE CONTROLE: D0143PQTQPC0000-2
COMP: 11/2022 COD REC: 150 COD CFS: 2100 FAS: 507 OUTRAS ENT: 0079 SIMPLES: 1 RAT: 3.0
TOMADOR/ÓBRA: BARRIO: CONTORNO
LOGRADOURO: ALTO DA CHACRINHA 25 BAIRRO: CONTORNO
CIDADE: QUEIMADAS UF: BA CEP: 48963-000 CNAE PREPONDERANTE: 4120400
CNAE: 4120400

MODALIDADE : 1-DECLARAÇÃO AO FST5 E À PREVIDÊNCIA

REMUNERAÇÃO SEM 13º SALÁRIO FST5 - 4* 4.930,28
REMUNERAÇÃO 13º SALÁRIO 2.445,10

QUANTIDADE TRABALHADORES 3

RESUMO DAS INFORMAÇÕES À PREVIDÊNCIA SOCIAL CONSTANTES NO ARQUIVO SEFIP
 EMPRESA

EMPRESA: ARCO CONSTRUCOES E EMPREENDIMENTOS EIREL Nº DE CONTROLE: D0140P979P00000-2
 COMP: 11/2022 COD REC: 150 COD GEN: 2100 FPAR: 537 OUTRAS ENT: 6079 SIMPLES: 1 RAT: 3.0
 TOMADOR/OSRA: BAIRO: CONTORNO
 LOGRADOURO: ALTO DA CHACRINHA 25 CEP: 49960-000 TELEFONE: 0075 3263 2584
 CIDADE: QUEIMADAS UF: BA Nº ARQUIVO: G96S1KAe7mC0000-8
 INSCRIÇÃO: 19.650.110/0001-27
 FAP: 1.00 RAT AJUSTADO: 3.00
 INSCRIÇÃO:

VALOR DEV PREV SOC CALCULADO SEFIP: 1.737.47 CONTRIB SEGURADOS - DEVIDA: 385.57
 SALARIO FAMILIA: 56.47 RECEITA EVENTO DESP/PATROCINIO: 0.00
 SALARIO MATERIDADE: 3.00 PERC DE ISENÇÃO DE FILANTROPIA: 0.00
 VALORES PAGOS COOP TRABALHO - SEM ADICIONAL: 3.00 13º SALÁRIO MATERIDADE: 0.00
 VALORES PAGOS COOP TRABALHO - ADIC. 15 ANOS: 3.00 COM PRODUÇÃO PJ: 0.00
 VALORES PAGOS COOP TRABALHO - ADIC. 20 ANOS: 3.00 COM PRODUÇÃO PJ: 0.00
 VALORES PAGOS COOP TRABALHO - ADIC. 25 ANOS: 3.00 VALOR DAS FATURAS EMITIDAS PARA O TOMADOR: 0.00

COMPENSAÇÃO PERÍODO INICIAL: 0.00 PERÍODO FINAL: VALOR SOLICITADO: 0.00
 VALOR: AVALIADO: 0.00 VALOR A COMPENSAR: 0.00 VALOR EXCEDENTE AO LIMITE DOS 30%: 0.00

REFERÊNCIA (DET 9.711/98) VALOR INFORMADO: 0.00 VALOR AVALIADO PELO SEFIP: 0.00 VALOR A COMPENSAR/RESTITUIR: 0.00

BASE DE CÁLCULO APOSENTADORIA ESPECIAL/OCCORRÊNCIA 20 ANOS: 0.00
 15 ANOS: 0.00
 QUANTIDADE: 0 QUANTIDADE: 0 QUANTIDADE: 25 ANOS: 0.00
 QUANTIDADE: 0 QUANTIDADE: 0 QUANTIDADE: 0

QUANTIDADE DE MOVIMENTAÇÕES / CÓDIGOS

H :	0	11:	0	12:	0	13:	0	14:	0	15:	0	16:	0	17:	0	18:	0	19:	0	20:	0	21:	0	22:	0	23:	0	24:	0	25:	0	26:	0	27:	0	28:	0	29:	0	30:	0	31:	0	32:	0	33:	0	34:	0	35:	0	36:	0	37:	0	38:	0	39:	0	40:	0	41:	0	42:	0	43:	0	44:	0	45:	0	46:	0	47:	0	48:	0	49:	0	50:	0	51:	0	52:	0	53:	0	54:	0	55:	0	56:	0	57:	0	58:	0	59:	0	60:	0	61:	0	62:	0	63:	0	64:	0	65:	0	66:	0	67:	0	68:	0	69:	0	70:	0	71:	0	72:	0	73:	0	74:	0	75:	0	76:	0	77:	0	78:	0	79:	0	80:	0	81:	0	82:	0	83:	0	84:	0	85:	0	86:	0	87:	0	88:	0	89:	0	90:	0	91:	0	92:	0	93:	0	94:	0	95:	0	96:	0	97:	0	98:	0	99:	0	100:	0
-----	---	-----	---	-----	---	-----	---	-----	---	-----	---	-----	---	-----	---	-----	---	-----	---	-----	---	-----	---	-----	---	-----	---	-----	---	-----	---	-----	---	-----	---	-----	---	-----	---	-----	---	-----	---	-----	---	-----	---	-----	---	-----	---	-----	---	-----	---	-----	---	-----	---	-----	---	-----	---	-----	---	-----	---	-----	---	-----	---	-----	---	-----	---	-----	---	-----	---	-----	---	-----	---	-----	---	-----	---	-----	---	-----	---	-----	---	-----	---	-----	---	-----	---	-----	---	-----	---	-----	---	-----	---	-----	---	-----	---	-----	---	-----	---	-----	---	-----	---	-----	---	-----	---	-----	---	-----	---	-----	---	-----	---	-----	---	-----	---	-----	---	-----	---	-----	---	-----	---	-----	---	-----	---	-----	---	-----	---	-----	---	-----	---	-----	---	-----	---	-----	---	-----	---	-----	---	-----	---	-----	---	-----	---	-----	---	-----	---	-----	---	-----	---	------	---



Receita Federal

Documento de Arrecadação de Receitas Federais

CNPJ 19.650.110/0001-27	Razão Social ARCO CONSTRUCOES E EMPREENDIMENTOS LTDA		
Período de Arrecação Novembro/2022	Data de Vencimento 20/12/2022	Número do Documento 07.16.22348.7751724-8	Pagar este documento até
Observações Nº Recibo Declaração: 5000096485029			Valor Total do Documento

Composição do Documento de Arrecadação					
Código	Denominação	Principal	Multa	Juros	Total
1082	CONTR PREV DESCONTA SEGURADO-EMPREGADO/AVULSO 01 CP SEGURADOS - EMPREGADOS/AVULSO PA:11/2022 Vencimento:20/12/2022	329,10			329,10
1135	CONTRIB PREVIDENCIARIA EMPRESA/EMPREGADOR 01 CP PATRONAL - EMPREGADOS/AVULSOS PA:11/2022 Vencimento:20/12/2022	978,04			978,04
1170	CP TERCEIROS - SALARIO EDUCACAO 01 CP TERCEIROS - SALÁRIO EDUCAÇÃO PA:11/2022 Vencimento:20/12/2022	122,25			122,25
1176	CP TERCEIROS - INGRA 01 CP TERCEIROS - INGRA PA:11/2022 Vencimento:20/12/2022	9,76			9,76
1181	CP TERCEIROS - SENAI 01 CP TERCEIROS - SENAI PA:11/2022 Vencimento:20/12/2022	48,90			48,90
1184	CP TERCEIROS - SESI 01 CP TERCEIROS - SESI PA:11/2022 Vencimento:20/12/2022	73,35			73,35
1200	CP TERCEIROS - SEBRAE 01 CP TERCEIROS - SEBRAE PA:11/2022 Vencimento:20/12/2022	29,34			29,34
1646	CONTRIB PREV RISCO AMBIENTAL/APOSENT ESPECIAL 01 CP PATRONAL - GILRAI AJUSTADO PA:11/2022 Vencimento:20/12/2022	73,35			73,35
Totais		1.664,11			1.664,11

SENDA (Versão 5.1.1)

Página 1/1

14/12/2022 10:55:54

85840000016 7 64110385223 4 54071622348 2 77517248506 8

AUTENTICAÇÃO MECÂNICA

Documento de Arrecadação de Receitas Federais

85840000016 7 64110385223 4 54071622348 2 77517248506 8



CNPJ: 19.650.110/0001-27
 Número: 07.16.22348.7751724-8
 Pagar até: 20/12/2022
 Valor: 1.664,11

Pague com o PIX



BB - SISTEMA DE INFORMACOES BANCO DO BRASIL
12/2022 - AUTOATENDIMENTO - 10.58.51
167301167 0004

Comprovante Pix

CLIENTE: MANOEL L C OLIVEIRA
AGENCIA: 1167-3 CONTA: 15.054-1

PAGAMENTO VIA QR CODE

ID: E0000000020221214135834226877441
CPF DO PAGADOR: ***.207.625-**
VALOR: 1.664,11
DATA: 14/12/2022 - 10:58:43
NOME DA COBRANCA: Solicitacao Pix
COD PRODUTO: HXO3KBMhE8GEDj2GVEhNY6FmtJygMxCW6w5
VALIDO ATE: 20/12/2022 - 23:59:00
DEVEDOR: ARCO CONSTRUCOES E EMPREENDIMENTOS LTDA
CNPJ DO DEVEDOR: 19.***.***/*-27

PAGO PARA: Secretaria da Receita Federal do Bra
CNPJ: 394.460/0058-87
INSTITUICAO: 00000000 BCO DO BRASIL S.A.

Notificacao enviada em: 14/12/2022 - 10:58:44

DOCUMENTO: 121401
AUTENTICACAO SISRB: F.5AB.E08:26F.B11.280

Central de Atendimento BB
4004 0001
Consultas, informacoes e servicos transacionais.

SAC BB
0800 729 0722
Informacoes, reclamacoes, cancelamento de produ-
tos e servicos.

Ouvidoria
0800 729 5678
Reclamacoes nao solucionadas nos canais
habituais agencia, SAC e Demais canais de
atendimento.

Atendimento a deficientes auditivos ou fala
0800 729 0088
Informacoes, reclamacoes, cancelamento de cartao
e outros produtos e servicos de Ouvidoria.

MINISTÉRIO DA ECONOMIA
SECRETARIA ESPECIAL DA RECEITA FEDERAL DO BRASIL
RELATÓRIO RESUMO DE DÉBITOS - DCTFWeb

Nome do Contribuinte	ARCO CONSTRUCOES E EMPREENDIMTOS LTDA	CNPJ	19.650.110/0001-27
Período de Apuração	12/2022	Número do Recibo	0000050000104749069
Data/Hora da Transmissão	05/01/2023 22:45:01	Identificação da Apuração de Débitos	17727878897 / eSocial 44105375 / Reinf CP

Grupo: CONTRIBUIÇÃO PREVIDENCIÁRIA SEGURADOS					
Código	Descrição	PA Débito	Valor Original	Créditos Vinculados	Saldo Devedor
1082-01	CP SEGURADOS - EMPREGADOS/AVULSO	12/2022	385,57	385,57	0,00

Grupo: CONTRIBUIÇÃO PREVIDENCIÁRIA PATRONAL					
Código	Descrição	PA Débito	Valor Original	Créditos Vinculados	Saldo Devedor
1138-01	CP PATRONAL - EMPREGADOS/AVULSOS	12/2022	978,04	978,04	0,00
1046-01	CP PATRONAL - GILRAT AJUSTADO	12/2022	73,35	73,35	0,00

Grupo: CONTRIBUIÇÃO PARA OUTRAS ENTIDADES E FUNDOS					
Código	Descrição	PA Débito	Valor Original	Créditos Vinculados	Saldo Devedor
1170-01	CP TERCEIROS - SALARIO EDUCACAO	12/2022	122,25	122,25	0,00
1176-01	CP TERCEIROS - INCRA	12/2022	9,78	9,78	0,00
1181-01	CP TERCEIROS - SENAI	12/2022	48,90	48,90	0,00
1184-01	CP TERCEIROS - SESI	12/2022	73,35	73,35	0,00
1200-01	CP TERCEIROS - SEBRAE	12/2022	29,34	29,34	0,00

MINISTÉRIO DA ECONOMIA
SECRETARIA ESPECIAL DA RECEITA FEDERAL DO BRASIL
RELATÓRIO DE CRÉDITOS - DCTFWeb

Nome do Contribuinte	ARCO CONSTRUCOES E EMPREENDIMENTOS LTDA	CNPJ	19.650.110/0001-27
Período de Apuração	12/2022	Número do Recibo	000005000010479069
Data/Hora da Transmissão	05/01/2023 22:45:01	Identificação de Apuração de Débitos	17727878897 / eSocial 44105375 / Reinf CP

Relatório por Crédito - Dedução Salário Família (Valor Informado: 56,47 - Valor Utilizado: 56,47 = Saldo Disponível: 0,00)

Obra:		Descrição do Débito		Descrição do Crédito	
Código Receita	PA Débito	Débito Declarado	Valor Utilizado		
108201 - CP SEGURADOS - EMPREGADOS/AVULSO	12/2022	385,57		56,47	

Relatório por Crédito - Dedução Retenção Lei 9717 (Valor Informado: 1.231,24 - Valor Utilizado: 1.664,11 = Saldo Disponível: 9.587,13)

Código Receita		Descrição do Débito		Descrição do Crédito	
Código Receita	PA Débito	Débito Declarado	Valor Utilizado		
108201 - CP SEGURADOS - EMPREGADOS/AVULSO	12/2022	385,57		329,10	
113601 - CP PATRONAL - EMPREGADOS/AVULSOS	12/2022	978,04		978,04	
117001 - CP TERCEIROS - SALARIO EDUCACAO	12/2022	122,25		122,25	
117601 - CP TERCEIROS - INCRA	12/2022	9,78		9,78	
118101 - CP TERCEIROS - SENAI	12/2022	48,90		48,90	
118401 - CP TERCEIROS - SESI	12/2022	73,35		73,35	
120001 - CP TERCEIROS - SEBRAE	12/2022	29,34		29,34	
164601 - CP PATRONAL - GILRAT A.USIADO	12/2022	73,35		73,35	

**MINISTÉRIO DA ECONOMIA
SECRETARIA ESPECIAL DA RECEITA FEDERAL DO BRASIL
RELATORIO DE DEBITOS - DCTFWab**

Nome do Contribuinte	ARCO CONSTRUCOES E EMPREENDIMENTOS LTDA	CNPJ	19.850.110/0001-27
Período de Apuração	12/2022	Número do Recibo	0000050000104749069
Data/Hora de Transmissão	05/01/2023 22:45:01	Identificação da Apuração de Débitos	17727878897 / eSocial 44105375 / Reinf CP

Grupo: CONTRIBUIÇÃO PREVIDENCIÁRIA SEGURADOS

Código	Descrição	PA Débito	Valor Original	Outros Créditos					Deduções			Pagamentos	Saldo a pagar
				Exclusão	Suspensão	Parcelamento	Compensação	Salário-Família	Salário-Maternidade	Retenções			
1082-01	CP SEGURADOS - EMPREGADOS/AVULSO	12/2022	385,57	0,00	0,00	0,00	0,00	56,47	0,00	0,00	329,10	0,00	0,00

Grupo: CONTRIBUIÇÃO PREVIDENCIÁRIA PATRONAL

Código	Descrição	PA Débito	Valor Original	Outros Créditos					Deduções			Pagamentos	Saldo a pagar
				Exclusão	Suspensão	Parcelamento	Compensação	Salário-Família	Salário-Maternidade	Retenções			
1138-01	CP PATRONAL - EMPREGADOS/AVULSOS	12/2022	978,04	0,00	0,00	0,00	0,00	0,00	0,00	0,00	978,04	0,00	0,00
1646-01	CP PATRONAL - GIL RAT AJUSTADO	12/2022	73,35	0,00	0,00	0,00	0,00	0,00	0,00	0,00	73,35	0,00	0,00

Grupo: CONTRIBUIÇÃO PARA OUTRAS ENTIDADES E FUNDOS

Código	Descrição	PA Débito	Valor Original	Outros Créditos					Deduções			Pagamentos	Saldo a pagar
				Exclusão	Suspensão	Parcelamento	Compensação	Salário-Família	Salário-Maternidade	Retenções			
1170-01	CP TERCEIROS - SALARIO EDUCACAO	12/2022	122,25	0,00	0,00	0,00	0,00	0,00	0,00	0,00	122,25	0,00	0,00
1176-01	CP TERCEIROS - INCSA	12/2022	9,78	0,00	0,00	0,00	0,00	0,00	0,00	0,00	9,78	0,00	0,00
1181-01	CP TERCEIROS - SENAI	12/2022	48,90	0,00	0,00	0,00	0,00	0,00	0,00	0,00	48,90	0,00	0,00
1184-01	CP TERCEIROS - SESI	12/2022	73,35	0,00	0,00	0,00	0,00	0,00	0,00	0,00	73,35	0,00	0,00
1200-01	CP TERCEIROS - SERRAE	12/2022	29,34	0,00	0,00	0,00	0,00	0,00	0,00	0,00	29,34	0,00	0,00

Débito Apurado e Crédito Vinculado

Código da Receita	1184-01	Descrição	CP TERCEIROS - SESI
Período Apuração Débito	12/2022		
Débito Apurado	73,35		
Deduções	Retenção Lei 9711/98: 73,35		
Saldo a Pagar	0,00		

Débito Apurado e Crédito Vinculado

Código da Receita	1200-01	Descrição	CP TERCEIROS - SEBRAE
Período Apuração Débito	12/2022		
Débito Apurado	29,34		
Deduções	Retenção Lei 9711/98: 29,34		
Saldo a Pagar	0,00		

**MINISTÉRIO DA ECONOMIA
SECRETARIA ESPECIAL DA RECEITA FEDERAL DO BRASIL
RELATÓRIO DA DECLARAÇÃO COMPLETA - DCTFWeb**

Nome do Contribuinte	ARCO CONSTRUCOES E EMPREENDIMENTOS LTDA	CNPJ	19.650.110/0001-27
Período apuração	12/2022	Número do Recibo	50000104749069
Data/Hora da Transmissão	05/01/2023 22:45:01	Identificação da Apuração de Débitos	17727878897 / eSocial 44105375 / Reinf CP

Dados Iniciais

Classificação Tributária	99-Pessoas Jurídicas em Geral
Número do Recibo da Declaração Retificada	50000102331417
Missão Diplomática ou Repartição Consular	0 - Sem acordo
Ausência de Fatos Geradores	Não

Endereço

Logradouro	ALTO DA CHACRINHA	Número	25
Complemento	CASA	Bairro/Distrito	CONTORNO
Município	Queimadas	UF	BA
CEP	48860000	Telefone	7582366267
Correio Eletrônico	LDACONTABIL@HOTMAIL.COM		

Dados do Representante do Contribuinte e do Responsável pelo Preenchimento

Representante	FABIO DA SILVA OLIVEIRA	CPF	99725533534
Telefone	00000000		
Correio Eletrônico			
Responsável pelo Preenchimento			
CPF			
UF			
Correio Eletrônico			
	CRC		
	Telefone		

Débito Apurado e Crédito Vinculado

Código da Receita	1082-01	Descrição	CP SEGURADOS - EMPREGADOS/AVULSO
Período Apuração Débito	12/2022		
Débito Apurado	385,57		
Deduções	Salário Família: 56,47 Retenção Lei 9711/98: 329,10		
Saldo a Pagar	0,00		

Débito Apurado e Crédito Vinculado

Código da Receita	1138-01	Descrição	CP PATRONAL - EMPREGADOS/AVULSOS
Período Apuração Débito	12/2022		
Débito Apurado	978,04		
Deduções	Retenção Lei 9711/98: 978,04		
Saldo a Pagar	0,00		

Débito Apurado e Crédito Vinculado

Código da Receita	1646-01	Descrição	CP PATRONAL - GILRAT AJUSTADO
Período Apuração Débito	12/2022		
Débito Apurado	73,35		
Deduções	Retenção Lei 9711/98: 73,35		
Saldo a Pagar	0,00		

Débito Apurado e Crédito Vinculado

Código da Receita	1170-01	Descrição	CP TERCEIROS - SALARIO EDUCACAO
Período Apuração Débito	12/2022		
Débito Apurado	122,25		
Deduções	Retenção Lei 9711/98: 122,25		
Saldo a Pagar	0,00		

Débito Apurado e Crédito Vinculado

Código da Receita	1176-01	Descrição	CP TERCEIROS - INCRA
Período Apuração Débito	12/2022		
Débito Apurado	9,78		
Deduções	Retenção Lei 9711/98: 9,78		
Saldo a Pagar	0,00		

Débito Apurado e Crédito Vinculado

Código da Receita	1181-01	Descrição	CP TERCEIROS - SENAI
Período Apuração Débito	12/2022		
Débito Apurado	48,90		
Deduções	Retenção Lei 9711/98: 48,90		
Saldo a Pagar	0,00		

Débito Apurado e Crédito Vinculado

Código da Receita	1184-01	Descrição	CP TERCEIROS - SESI
Periodo Apuração Débito	12/2022		
Débito Apurado	73,35		
Deduções	Retenção Lei 9711/98: 73,35		
Saldo a Pagar	0,00		

Débito Apurado e Crédito Vinculado

Código da Receita	1200-01	Descrição	CP TERCEIROS - SEBRAE
Periodo Apuração Débito	12/2022		
Débito Apurado	29,34		
Deduções	Retenção Lei 9711/98: 29,34		
Saldo a Pagar	0,00		

MINISTÉRIO DA ECONOMIA
SECRETARIA ESPECIAL DA RECEITA FEDERAL DO BRASIL
RELATÓRIO DE DÉBITOS - DCTFWeb

Nome do Contribuinte	JARCO CONSTRUCOES E EMPREENDIMENTOS LTDA	CNPJ	19.650.111/00001-27
Período de Apuração	12/2022	Numero do Recibo	0000050000104749069
Data/Hora da Transmissão	05/01/2023 22:45:01	Identificação de Apuração de Débitos	17727878897 / eSocial 44105375 / Reinh CP

Grupo: CONTRIBUIÇÃO PREVIDENCIÁRIA SEGURADOS

Código	Descrição	PA Débito	Valor Original	Outros Créditos				Deduções			Pagamentos	Saldo a pagar
				Exclusão	Suspensão	Parcelamento	Compensação	Salário-Família	Salário-Maternidade	Retenções		
1082-01	CP SEGURADOS - EMPREGADOS/AVULSO	12/2022	365,57	0,00	0,00	0,00	0,00	56,47	0,00	0,00	329,10	0,00

Grupo: CONTRIBUIÇÃO PREVIDENCIÁRIA PATRONAL

Código	Descrição	PA Débito	Valor Original	Outros Créditos				Deduções			Pagamentos	Saldo a pagar
				Exclusão	Suspensão	Parcelamento	Compensação	Salário-Família	Salário-Maternidade	Retenções		
1138-01	CP PATRONAL - EMPREGADOS/AVULSOS	12/2022	978,04	0,00	0,00	0,00	0,00	0,00	0,00	0,00	978,04	0,00
1645-01	CP PATRONAL - GILRAT AJUSTADO	12/2022	73,35	0,00	0,00	0,00	0,00	0,00	0,00	0,00	73,35	0,00

Grupo: CONTRIBUIÇÃO PARA OUTRAS ENTIDADES E FUNDOS

Código	Descrição	PA Débito	Valor Original	Outros Créditos				Deduções			Pagamentos	Saldo a pagar
				Exclusão	Suspensão	Parcelamento	Compensação	Salário-Família	Salário-Maternidade	Retenções		
1170-01	CP TERCEIROS - SALÁRIO EDUCAÇÃO	12/2022	122,25	0,00	0,00	0,00	0,00	0,00	0,00	0,00	122,25	0,00
1176-01	CP TERCEIROS - INCRA	12/2022	9,78	0,00	0,00	0,00	0,00	0,00	0,00	0,00	9,78	0,00
1181-01	CP TERCEIROS - SENAI	12/2022	48,90	0,00	0,00	0,00	0,00	0,00	0,00	0,00	48,90	0,00
1184-01	CP TERCEIROS - SESI	12/2022	73,35	0,00	0,00	0,00	0,00	0,00	0,00	0,00	73,35	0,00
1200-01	CP TERCEIROS - SEBRAE	12/2022	29,34	0,00	0,00	0,00	0,00	0,00	0,00	0,00	29,34	0,00

MINISTÉRIO DA ECONOMIA
SECRETARIA ESPECIAL DA RECEITA FEDERAL DO BRASIL
RELATÓRIO RESUMO DE DÉBITOS - DCTFWeb

Nome do Contribuinte	ARCO CONSTRUÇÕES E EMPREENDIMENTOS LTDA	CNPJ	19.650.110/0001-27
Período de Apuração	12/2022	Número do Recibo	0000050000104749069
Data/Hora da Transmissão	05/01/2023 22:45:01	Identificação da Apuração de Débitos	17727878897 / eSocial 44105375 / Reinf CP

Grupo: CONTRIBUIÇÃO PREVIDENCIÁRIA SEGURADOS

Código	Descrição	PA Débito	Valor Original	Créditos Vinculados	Saldo Devedor
1082-01	CP SEGURADOS - EMPREGADOS/AVULSO	12/2022	385,57	385,57	0,00

Grupo: CONTRIBUIÇÃO PREVIDENCIÁRIA PATRONAL

Código	Descrição	PA Débito	Valor Original	Créditos Vinculados	Saldo Devedor
1138-01	CP PATRONAL - EMPREGADOS/AVULSOS	12/2022	978,04	978,04	0,00
1646-01	CP PATRONAL - GILRAT AJUSTADO	12/2022	73,35	73,35	0,00

Grupo: CONTRIBUIÇÃO PARA OUTRAS ENTIDADES E FUNDOS

Código	Descrição	PA Débito	Valor Original	Créditos Vinculados	Saldo Devedor
1170-01	CP TERCEIROS - SALÁRIO EDUCAÇÃO	12/2022	122,25	122,25	0,00
1176-01	CP TERCEIROS - INCRA	12/2022	9,78	9,78	0,00
1181-01	CP TERCEIROS - SENAI	12/2022	48,90	48,90	0,00
1184-01	CP TERCEIROS - SESI	12/2022	73,35	73,35	0,00
1200-01	CP TERCEIROS - SEBRAE	12/2022	29,34	29,34	0,00

MINISTÉRIO DA ECONOMIA
SECRETARIA ESPECIAL DA RECEITA FEDERAL DO BRASIL
Recibo de Entrega da Declaração de Débitos e Créditos Tributários Federais Previdenciários - DCTFWeb

CNPJ/CPF	19.650.110/0001-27
Nome	ARCO CONSTRUÇOES E EMPREENDIMENTOS LTDA
Período de apuração	12/2022
Declaração Retificadora	Sim
Identificação da apuração de débitos	17727878897 / eSocial 44105375 / Reinf CP

Totalização dos tributos apurados no período

Tributos	Débitos Apurados	Saldo a Pagar
Contribuição Previdenciária Segurados	R\$ 385,57	R\$ 0,00
Contribuição Previdenciária Patronal	R\$ 1.051,39	R\$ 0,00
Contribuição para Outras Entidades e Fundos	R\$ 283,62	R\$ 0,00
IRRF	R\$ 0,00	R\$ 0,00
COFINS	R\$ 0,00	R\$ 0,00
PIS	R\$ 0,00	R\$ 0,00
CSRF	R\$ 0,00	R\$ 0,00
COSIRF	R\$ 0,00	R\$ 0,00
TOTAL	R\$ 1.720,58	R\$ 0,00

O presente Recibo de Entrega da DCTFWeb contém a transcrição da Ficha Resumo da referida declaração, que constitui confissão de dívida, de forma irrevogável, das contribuições declaradas. Fica o declarante ciente de que as contribuições declaradas na DCTFWeb e não pagas serão enviadas para inscrição em Dívida Ativa da União, conforme o disposto no parágrafo 2º do artigo 5º do Decreto-Lei nº 2.124, de 13 de junho de 1984, combinado com a Portaria MF nº 118, de 28 de junho de 1984, estando o declarante sujeito ainda a: 1) inclusão no Cadastro Informativo de Créditos não Quitados do Setor Público Federal (CADIN), impedindo operações de crédito com recursos públicos, a concessão de incentivos fiscais e financeiros e a celebração de convênios e similares que envolvam desembolso de recursos públicos e respectivos aditamentos (Lei nº 10.522, de 2002); 2) encaminhamento ao Ministério Público Federal de Representação Fiscal para Fins Penais nos casos que, em tese, tenha ocorrido crime contra a ordem tributária ou contra a previdência social, por deixar de recolher, no prazo legal, valor de tributo ou de contribuição social, descontado ou cobrado, na qualidade de sujeito passivo de obrigação e que deveria recolher aos cofres públicos (Lei nº 8.137, de 1990 e Código Penal).

Sobre as contribuições não pagas ou não recolhidas nos prazos legais incidirão multa, moratória ou de ofício, conforme o caso, e juros de mora nos termos dos artigos 44 e 61 da Lei nº 9.430, de 27 de dezembro de 1996, combinado com o art. 35 e 35-A, da Lei nº 8.212, de 1991 e artigo 18 da Lei nº 10.833, de 29 de dezembro de 2003.

No caso de falta de apresentação ou de apresentação de declaração com incorreções ou omissões, o contribuinte ficará sujeito às multas previstas no artigo 32-A da Lei nº 8.212, de 24 de julho de 1991.

Não surtirão efeitos as solicitações de retificação de informações prestadas na DCTFWeb que tiverem por objeto excluir ou reduzir: débitos relativos a contribuições, cujos valores já tenham sido enviados para inscrição em Dívida Ativa da União, sejam eles saldos a pagar ou valores apurados em procedimento de auditoria interna; débitos de contribuições em relação as quais o sujeito passivo tenha sido objeto de procedimento fiscal e/ou nos casos em que a apresentação da declaração ocorra após o prazo decadencial.

Dados do Representante da Pessoa Jurídica

Nome	FABIO DA SILVA OLIVEIRA
CPF	997.255.335-34
Telefone	-

Recibo de Entrega da DCTFWeb

DCTFWeb recebida via Internet pelo Agente Receptor SERPRO em	05/01/2023 22:45:01
Nº do recibo de entrega	0000050000104749069
Esta DCTFWeb foi assinada com o certificado digital de NI:	552.207.625-91

MINISTÉRIO DA ECONOMIA
SECRETARIA ESPECIAL DA RECEITA FEDERAL DO BRASIL
DCTFWeb
EXTRATO DO PROCESSAMENTO : Geral - 12/2022

Nome/Razão Social	ARCO CONSTRUCOES E EMPREENDIMENTOS LTDA
CNPJ/CPF	19.650.110/0001-27
CNO	
Número da Declaração	320230120222657213655
Número Recibo	0000050000104749069
Data da Transmissão	05/01/2023
Tipo Declaração	Retificadora
Situação Declaração	Ativa

MINISTÉRIO DA ECONOMIA
SECRETARIA ESPECIAL DA RECEITA FEDERAL DO BRASIL
RELATÓRIO RESUMO DE CRÉDITOS - DCTFWeb

Nome do Contribuinte	ARCO CONSTRUCOES E EMPREENDIMIENTOS LTDA	CNPJ	19.650.110/0001-27
Período de Apuração	12/2022	Número do Recibo	0000050000104749069
Data/Hora da Transmissão	05/01/2023 22:45:01	Identificação da Apuração de Débitos	17727878897 / eSocial 44105375 / Reinf CP

Descrição	Valor Informado/Importado	Valor Vinculado a Débito	Saldo disponível
Salário Família	56,47	56,47	0,00
Retenção Lei 9711/98 ou adiantamento de retenção	11.231,24	1.664,11	9.567,13



Protocolo de Envio de Arquivos

Prezado cliente,

Seus arquivos foram armazenados na Caixa Econômica Federal em 24/01/2023 15:16:41.

Este protocolo é sua garantia de que o arquivo foi devidamente recebido e armazenado para processamento pela Caixa Econômica Federal. Havendo ocorrências impeditivas no processamento do arquivo será enviada uma nota explicativa para a sua caixa postal no Conectividade Social contendo a(s) ocorrência(s) encontrada(s) e as ações necessárias para a solução.

Informações Complementares:

O número de protocolo do arquivo Mo4k9R1cRRE00009.SFP é:

e1dd8037-549f-497d-8ce1-ac387347352d

Transmissor: CONTABILIDADE E AUDITORIA MANOEL LERCIVALDO EIREL:36858960000134

Inscrição do Transmissor: 36858960000134

Responsável: MANOEL LERCIVALDO CRUZ OLIVEIR

Inscrição do Responsável: 55220762591

Competência: 12/2022

NRA: Mo4k9R1cRRE00009

Base de Processamento: Queimadas / BA

Código de Recolhimento: 150

Contato: MANOEL LERCIVALDO CR

Telefone: 007532632584

FGTS - FUNDO DE GARANTIA DO TEMPO DE SERVIÇO
GFIP - SEFIP 8.40 (17/10/2022)

DATA: 24 01/2023
HORA: 15:15:30
PÁG : 001/001

RELATÓRIO ANALÍTICO DA GRF

EMPRESA: ARCO CONSTRUCOES E EMPREENDIMENTOS S.L.PEL
COMPETÊNCIA: 12/2022

CÓD REC: 150

FPAS: 507

INSCRIÇÃO: 19.650.110/0001-27
SIMPLES: 1

FGTS - 8% (TX 3%)

QUIDE TRABALHADORES	3
REMUNERAÇÃO	7.335,30
DEPÓSITO	586,82
ENCARGOS FGTS	33,18
CONTRIB SOCIAL	0,00
ENCARGOS CONTRIB SOC	0,00
TOTAL A RECOLHER	620,00

VALIDADE DO CÁLCULO: 30/01/2023

RELATÓRIO PARA SIMPLES CONFIRMAÇÃO, NÃO É VÁLIDO PARA QUITAÇÃO.

A(S) GRF(S), PARA FINS DE QUITAÇÃO, SERÁ(ÃO) IMPRESSA(S) SOMENTE A-ÓS TRANSMISSÃO DO ARQUIVO VALIDADO PELO CONECTIVIDADE SOCIAL.

MINISTÉRIO DO TRABALHO E EMPREGO - MTE
 GFIP - SETIP 8.440 (17/10/2022) TABELAS 44.0 (25/01/2022)

MINISTÉRIO DA FAZENDA - MF

DATA: 24/01/2023
 HORA: 15:15:30
 PÁG : 0001/0006

RELAÇÃO DOS TRABALHADORES CONSTANTES NO ARQUIVO SETIP
 MODALIDADE : "BRANCO"-RECOLHIMENTO AO FGTS E DECLARAÇÃO A PREVIDÊNCIA

858000000062 20000302308 130672164816 965011000017

EMPRESA: ARCO CONSTRUCOES E EMPREENDIMENTOS EIREL
 COMP: 12/2022 COD REC: 130 COD GPS: 2100
 TOMADOR/OBRA: ARCO CONSTRUCOES E EMPREENDIMENTOS EIREL

EMPAS: 507 OUTRAS ENT: SIMPLES: 1 RAT: 3,0
 INSCRIÇÃO: 19.650.116/0001-27
 INSCRIÇÃO: 19.650.116/0001-27

HOME TRABALHADOR	REM SEM 13º SAL	REM 13º SAL	BASE CAL 13º SAL PREV SOC	BASE CAT PREV SOCIAL	PIS/PASEP/CI	CONTRIB SNG DEVIDA	ADMISSÃO	CAT	OCCR	DATA/COD MOVIMENTAÇÃO	DEPÓSITO	CBO	JAM
ADENILSON ARAUJO DOS SANTOS	838,30	838,30	128.02888.07-4		01/02/2019	01	01			201,19	07152	0,00	
DENIS MARIO DA SILVA BORGES	838,30	838,30	203.63232.16-2		03/02/2021	01	01			201,19	07152	0,00	
SATONARE DE OLIVEIRA SANTOS	768,50	768,50	134.10368.42-5		01/10/2019	01	01			184,44	03516	0,00	

TOTALS DA EMPRESA/TOMADOR 4.890,20 2.445,10 0,00 385,57 586,82 0,00

MINISTÉRIO DO TRABALHO E EMPREGO - MTE
 GFIP - SEFIP 8.40 (17/10/2022) TABELAS 44.0 (25/01/2022)

MINISTÉRIO DA FAZENDA - ME

DATA: 24/01/2023
 HORA: 15:13:30
 PÁG : 0002/0006

RELACÃO DOS TRABALHADORES CONSTANTES NO AFÓRIVO SETIP
 RESUMO DO FECHAMENTO - TOMADOR DE SERVIÇOS/OBRA
 MODALIDADE : "BRANCO"-RECOLHIMENTO AO FCTIS E DECLARAÇÃO À PREVIDÊNCIA
 858000000062 200001802308 130672184816 965011000017

EMPRESA: ARCC CONSTRUCOES E EMPREENDIMENTOS EIREL
 COMP: 12/2022 COD REC: 150 COD GPS: 2100
 TOMADOR/OBRA: ARCC CONSTRUCOES E EMPREENDIMENTOS EIREL N° DE CONTROLE: BR10295840000-2
 LOGRADOURO: ALTO DA CHACRTINA 25
 CIDADE: QUEIMADAS
 UF: BA CEP: 48860-000
 BAIRRO: CONFORNO
 CNAE PREPONDERANTE: 4120400
 CNAE: 4120400
 N° AFÓRIVO: M64K9R1CRRE0000-9
 INSCRIÇÃO: 19.650.110/0001-27
 FAP: 1.00 RAT AJUSTADO: 3.00
 INSCRIÇÃO: 19.650.110/0001-27

CAT	QUANT	REMUNERAÇÃO SEM 13°	REMUNERAÇÃO 13°	BASE CÁL PREV SOC	BASE CÁL 13° PREV SOC
01	3	4.890,20	2.445,10	4.890,20	0,00
TOTAIS:	3	4.890,20	2.445,10	4.890,20	0,00

EMPRESA: ARCO CONSTRUCOES E EMPREENDIMENTOS EIREL
 COMP: 12/2022 COD RECI:150 COD GPS: 2100 FIAS: 507 OUTRAS ENT: SIMPLES:1 RAT: 3.0
 TOMADOR/OBRA: ARCO CONSTRUCOES E EMPREENDIMENTOS EIREL N.º DE CONTRATO: LB1C1qnsbda0000-2 INSCRIÇÃO: 19.630.110/0000-27
 LOGRADURO: ALTO DA CHACRINHA 25 BAIRRO: CONTORNO CNAE PREPONDERANTE: 4120400
 CIDADE: QUEIMADAS UF: BA CEP: 48860-000 TELEFONE: 0075 3263 2584 CNAE: 4120400

VALOR DEV PREV SOC CALCULADO SEFIP: 1.453.84 CONTRIB SEGURADOS - DEVIDA: 385.57
 SALÁRIO FAMILIA: 56.47 RECEITA EVENTO DESP/PATROCINIO: 0.00
 SALÁRIO MATERNIDADE: 0.00 PERC DE ISENÇÃO DE PLANTIOPIA: 0.00
 VALORES PAGOS COOP TRABALHO - SEM ADICIONA: 0.00 13% SALÁRIO MATERNIDADE: 0.00
 VALORES PAGOS COOP TRABALHO - ADIC. 15 ANOS: 0.00 COM PRODUÇÃO FJ: 0.00
 VALORES PAGOS COOP TRABALHO - ADIC. 20 ANOS: 0.00 COM PRODUÇÃO PF: 0.00
 VALORES PAGOS COOP TRABALHO - ADIC. 25 ANOS: 0.00 VALOR DAS FATURAS EMITIDAS PARA O TOMADOR: 0.00

COMPENSAÇÃO PERÍODO INICIAL: PERÍODO FINAL: VALOR SOLICITADO: 0.00
 VALOR ABATIDO: 0.00 VALOR A COMPENSAR: 0.00 VALOR EXCEDENTE AO LIMITE DOS 30%: 0.00
 RETENÇÃO (LEI 9.711/98) 0.00 VALOR ABATIDO PRIO SEFIP: 0.00 VALOR A COMPENSAR/RESTITUIR: 0.00
 VALOR INFRAMADO: 0.00

BASE DE CÁLCULO APOSENTADORIA ESPECIAL/OCCORRÊNCIA 20 ANOS: 0.00 25 ANOS: 0.00
 15 ANOS: 0.00 QUANTIDADE: 0 QUANTIDADE: 0 QUANTIDADE: 0
 QUANTIDADE: 0

QUANTIDADE DE MOVIMENTAÇÕES / CÓDIGOS

H :	0 11:	0 12:	0 13:	0 14:	0 15:	0 16:	0 17:	0 18:	0 19:	0 20:	0 21:	0 22:	0 23:	0 24:	0 25:	0 26:	0 27:	0 28:	0 29:	0 30:
N1:	0 N2:	0 N3:	0 N4:	0 N5:	0 N6:	0 N7:	0 N8:	0 N9:	0 N10:	0 N11:	0 N12:	0 N13:	0 N14:	0 N15:	0 N16:	0 N17:	0 N18:	0 N19:	0 N20:	0 N21:
Q2:	0 Q3:	0 Q4:	0 Q5:	0 Q6:	0 Q7:	0 Q8:	0 Q9:	0 Q10:	0 Q11:	0 Q12:	0 Q13:	0 Q14:	0 Q15:	0 Q16:	0 Q17:	0 Q18:	0 Q19:	0 Q20:	0 Q21:	0 Q22:
F1:	0 F2:	0 F3:	0 F4:	0 F5:	0 F6:	0 F7:	0 F8:	0 F9:	0 F10:	0 F11:	0 F12:	0 F13:	0 F14:	0 F15:	0 F16:	0 F17:	0 F18:	0 F19:	0 F20:	0 F21:
Z1:	0 Z2:	0 Z3:	0 Z4:	0 Z5:	0 Z6:	0 Z7:	0 Z8:	0 Z9:	0 Z10:	0 Z11:	0 Z12:	0 Z13:	0 Z14:	0 Z15:	0 Z16:	0 Z17:	0 Z18:	0 Z19:	0 Z20:	0 Z21:

MINISTERIO DO TRABALHO E EMPREGO - MTE
 GF12 - SEFIP 8.40 (17/10/2022) TABELAS 44.0 (25/01/2022)

MINISTERIO DA FAZENDA - ME

DATA: 24/01/2023
 HORA: 15:15:30
 PAG: 0004/0006

RELAÇÃO DOS TRABALHADORES CONSTANTES NO ARQUIVO SEFIP
 RESUMO DO FECHAMENTO - EMPRESA

858000000062 200001802308 130672184816 965011000017

EMPRESA: ARCC CONSTRUCOES E EMPRENDIMENTOS EIREL N° DE CONTROLE: 1WDEEP2MFK0000-0 N° ARQUIVO: M04K92ICRRE0000-9
 COMP: 12/2022 COD REC: 153 COD GPS: 2100 FIAS: 507 OUTRAS EHT: SIMPLES: 1 RAT: 3.0 INSCRIÇÃO: 19.680.11070001-22
 TOMADOR/OBRA: INSCRIÇÃO:

LOGRADOURO: ALTO DA CHARITINHA 25 UF: BA CEP: 48860-006 BAIRRO: CONTORNO CNAB: 4120400
 CIDADE: QUEIMADAS

CAT	QUANT	REMUNERAÇÃO SEM 13°	REMUNERAÇÃO 13°	BASE CÁL PREV SOC	BASE CÁL 13° PREV SOC
01	3	4.890,20	2.445,10	4.890,20	0,00
TOTAIS:	3	4.890,20	2.445,10	4.890,20	0,00

MINISTERIO DO TRABALHO E EMPREGO - MTE
GFIP - SEFIP 8.48 (17/10/2022) TABELAS 44.0 (25/01/2022)

MINISTERIO DA FAZENDA - ME

DATA: 24/01/2023
HORA: 15:15:30
PAG: 0000 0006

RELAÇÃO DOS TRABALHADORES CONSTANTES NO AFOJIVO SEFIP
RESUMO DO FECHAMENTO - EMPRESA
FGTS

85800000062 20000 802398 130672184916 955011900017

EMPRESA: ARCC CONSTRUCOES E EMPREENDIMENTOS EIRELI Nº DE CONTROLE: LWNELPMMXXK0000-3 Nº AFOJIVO: M04K3R1CRRE0000-9
COMP: 12/2022 COD REC: 153 COD SES: 2100 EPAS: 507 OUTRAS ENT: SIMPLES: 1 PAT: 3.0 INSCRIÇÃO: 9.690.110/0001-27
TOMADOR/OBRA: INSCRIÇÃO: PAE: 1.00 RAT AJUSTADO: 3.00
LOGRADOURO: AVTO DA CHACRINHA 25 UF: BA CEP: 48860-000 BAIRRO: CONFONCO CNPJ PREPONDERRANTE: 4120400
CIDADE: CUIÇAMADAS C.T.: BA CEE: 48860-000 CNAE: 4120400

MOBILIDADE: "Banco"-RECOLHIMENTO AO FGTS E DECLARAÇÃO À PREVIDÊNCIA

FGTS - 9. (TX 3%)

REMUNERAÇÃO SEM 13º SALARIO 4.830,20
REMUNERAÇÃO 13º SALARIO 2.445,10

QUANTIDADE TRABALHADORES 3

VALORES DO FGTS	ENCARGOS FGTS	CONTRIB SOCIAL	ENCARGOS CONTRIB SOCIAL	TOTAL RECOLHER
DATA DE RECOLHIMENTO 30/01/2023				
DEPÓSITO FGTS 986,82	33,18	0,00	0,00	620,00

RESUMO DAS INFORMAÇÕES A PREVIDENCIA SOCIAL CONSTATADAS NO ARQUIVO SERIP
 EMPRESA

EMPRESA: ARCO CONSTRUCOES E EMPREENDIMENTOS EIRELI Nº DE CONTROL: L00E1PPEMEX0000-0
 COME: 12/2022 COD REC: 150 COD GPS: 2109 FAPS: 507 OUTRAS ENT: SIMPLES: 1 RAT: 3.0
 TOMADOR/COBRA: INSCRIÇÃO: 19.850.110/0001-27
 FAP: 1.00 RAT AJUSTADO: 3.00
 INSCRIÇÃO:

LOGRADUORO: ALTO DA CHORRINHA 25 BAIRRO: CONTORNO CNMF PRECONDIANTE: 4120400
 CIDADE: COELIMAS UF: BA CEP: 48860-200 TELEFONE: 0075 3263 2584 CNAE: 4120430

VALOR DEV PREV SOC CALCULADO SERIP: 1.453.84 CONTRIB SEGURADOS - DEVIDA: 385.57
 SALARIO FAMILIA: 56.47 RECEITA EVENTO DESP/PATROCINIO: 0.00
 SALARIO MATERNIDADE: 0.00 PERC DE ISENÇÃO DE PLANTROPRIA: 0.00
 VALORES PAGOS COOP TRABALHO - SEM ADICIONAT: 0.00 13º SALARIO MATERNIDADE: 0.00
 VALORES PAGOS COOP TRABALHO - ADIC. 15 ANOS: 0.00 COM PRODUÇÃO PJ: 0.00
 VALORES PAGOS COOP TRABALHO - ADIC. 20 ANOS: 0.00 COM PRODUÇÃO PF: 0.00
 VALORES PAGOS COOP TRABALHO - ADIC. 25 ANOS: 0.00 VALOR DAS FATURAS EMITIDAS PARA O TOMADOR: 0.00

COMPENSAÇÃO PERÍODO INICIAL: 0.00 PERÍODO FINAL: 0.00 VALOR SOLICITADO: 0.00
 VALOR ABATIDOS: 0.00 VALOR A COMPENSAR: 0.00 VALOR EXCEDENTE AO LIMITE DOS 30%: 0.00

RETENÇÃO (LEI 9.711/98) 0.00 VALOR ABATIDO PRIO SERIP: 0.00 VALOR A COMPENSAR/RFS-TITUP: 0.00
 VALOR IMPORVADO:

BASE DE CALCULO APOSENTADORIA ESPECIAL/OCORRÊNCIA 20 ANOS: 0.00 25 ANOS: 0.00
 15 ANOS: 0.00 QUANTIDADE: 0 QUANTIDADE: 0
 QUANTIDADE: 0 QUANTIDADE: 0

QUANTIDADE DE MOVIMENTAÇÕES / COLIGOS

H :	0 11:	0 12:	0 13:	0 14:	0 15:	0 16:	0 17:	0 18:	0 19:	0 20:	0 21:	0 22:	0 23:	0 24:	0 25:	0 26:	0 27:	0 28:	0 29:	0 30:
M1:	0 N1:	0 N2:	0 01:	0 02:	0 03:	0 04:	0 05:	0 06:	0 07:	0 08:	0 09:	0 10:	0 11:	0 12:	0 13:	0 14:	0 15:	0 16:	0 17:	0 18:
Q2:	0 Q3:	0 Q4:	0 Q5:	0 Q6:	0 Q7:	0 Q8:	0 Q9:	0 R:	0 R1:	0 R2:	0 R3:	0 R4:	0 R5:	0 R6:	0 R7:	0 R8:	0 R9:	0 S1:	0 S2:	0 S3:
T1:	0 T2:	0 T3:	0 T4:	0 T5:	0 T6:	0 T7:	0 T8:	0 W:	0 X:	0 X1:	0 X2:	0 X3:	0 X4:	0 X5:	0 X6:	0 X7:	0 X8:	0 X9:	0 Y:	0 Y1:
Z1:	0 Z2:	0 Z3:	0 Z4:	0 Z5:	0 Z6:	0 Z7:	0 Z8:	0 Z9:	0 Z10:	0 Z11:	0 Z12:	0 Z13:	0 Z14:	0 Z15:	0 Z16:	0 Z17:	0 Z18:	0 Z19:	0 Z20:	0 Z21:

FGTS - FUNDO DE GARANTIA DO TEMPO DE SERVIÇO

GFIP - SEFIP 8,40 (17/10/2022)

DATA: 24/01/2023
HORA: 15:15:30
PÁG: 001/001

RELATÓRIO ANALÍTICO DA GRF

EMPRESA: ARCO CONSTRUCOES E EMPREENDIMENTOS LTDA
COMPETENCIA: 12/2022

COD REC: 150

FPAS: 507
INSCRIÇÃO: 19.650.110-0001-27
SIMPLIS: 1

FGTS - 8% (FX 3%)

QUIDE TRABALHADORES	
REMUNERAÇÃO	7.335,30
DEPÓSITO	586,82
ENCARGOS FGTS	33,18
CONTRIB SOCIAL	0,00
ENCARGOS CONTRIB SOC	0,00
TOTAL A RECEBER	620,00

VALIDADE DO CALCULO: 30/01/2023

RELATÓRIO PARA SIMPLES CONFERÊNCIA, NÃO É VÁLIDO PARA QUITAÇÃO.

A(S) GRF(S), PARA FINS DE QUITAÇÃO, SERÁ(ÃO) IMPRESSA(S) SOMENTE APÓS TRANSMISSÃO DO ARQUIVO VALIDADO PELO CONECTIVIDADE SOCIAL.